

ACCERTAMENTO GENERALE DELLA PROPRIETA' IMMOBILIARE URBANA

(P. U. N. N. 13 APRILE 1939 N. 4632)

Planimetria degli immobili urbani denunciati con la Scheda N° 2000860

Comune Maccata

Ditta Comune di Maccata

In Segnare cognome, nome, paternità del solo primo intestatario

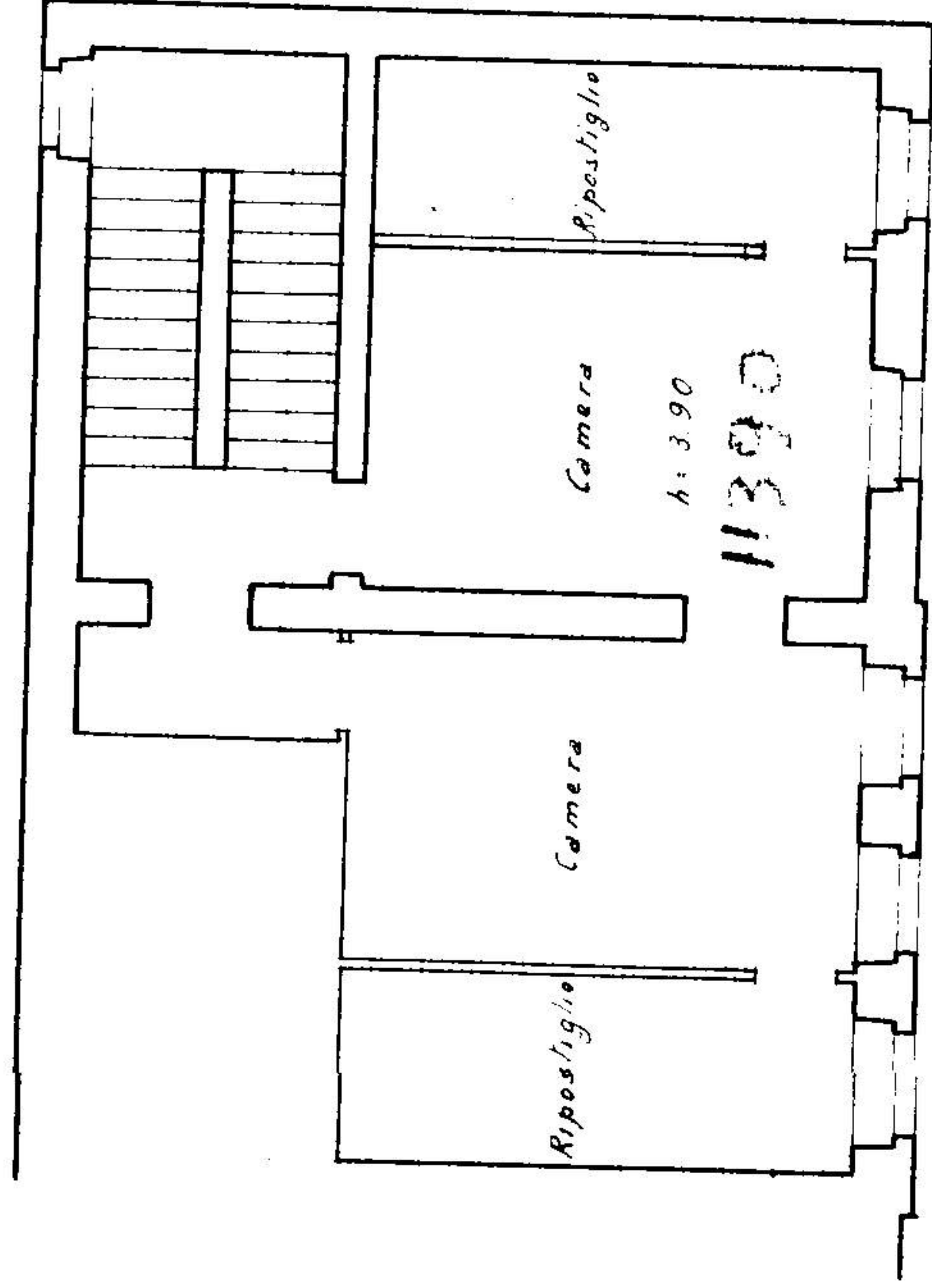
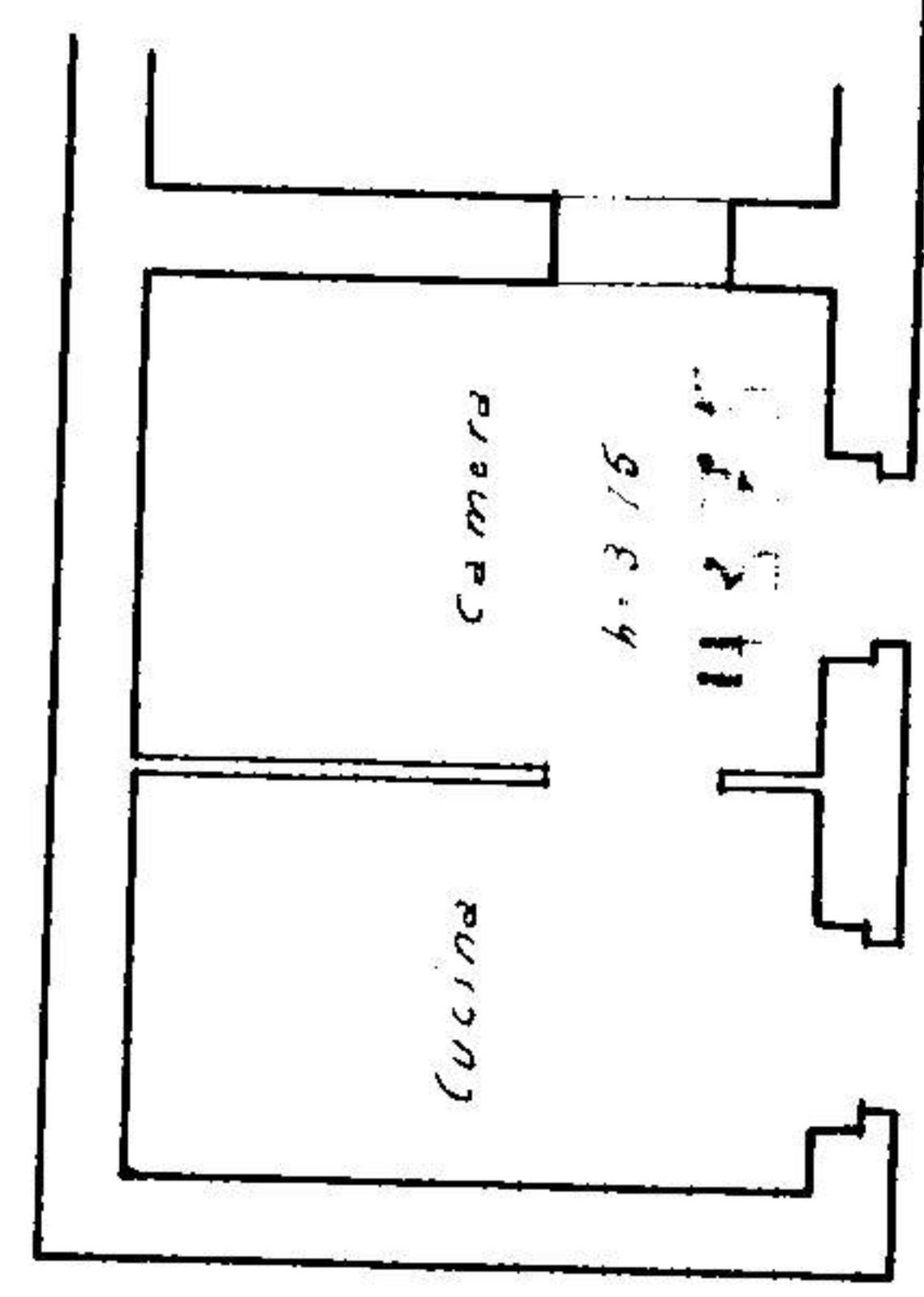

Primo Piano

ACCERTAMENTO GENERALE DELLA PROPRIETA' IMMOBILIARE URBANA
 (R. D. L. 13 aprile 1939-XVII, n. 1522)

COMUNE Maccata

Talloncino di riscontro DELLA SCHEDA NUMERO **2000860**

ACCERTAMENTO GENERALE DELLA PROPRIETA' IMMOBILIARE URBANA

(P. U. N. N. 13 APRILE 1939 N. 4632)

Planimetria degli immobili urbani denunciati con la Scheda N°

Comune Maccata

Ditta Maccata

In Segnare cognome, nome, paternità del solo primo intestatario

SPAZIO
ove va incollato il
TALLONCINO di RISCONTRO

DELLA SCHEDA
con la quale
si denunciano
gli immobili

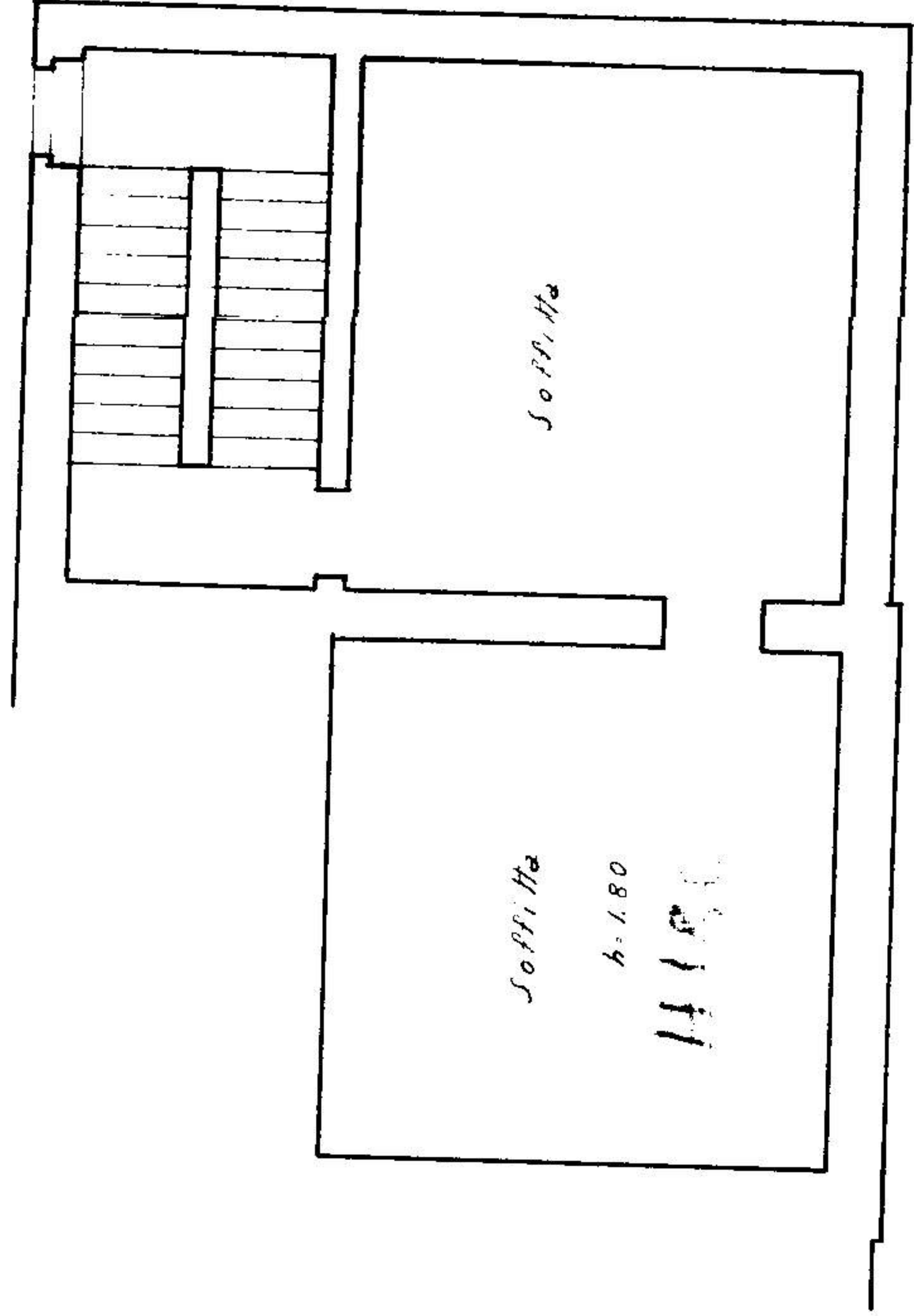

Secondo Piano

ORIENTAMENTO

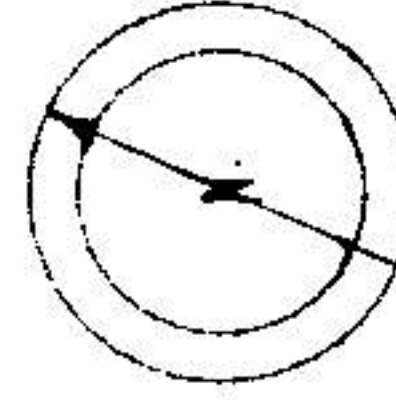

SCALA di 1:200

Compilata da:

Ing. Enzo Jannuzzi
Pittolo, nome e cognome del tecnico

Iscritto all'Albo degli Ingegneri

della Provincia di Maccata

Data 22. Marzo 1940 Firma

ORIENTAMENTO

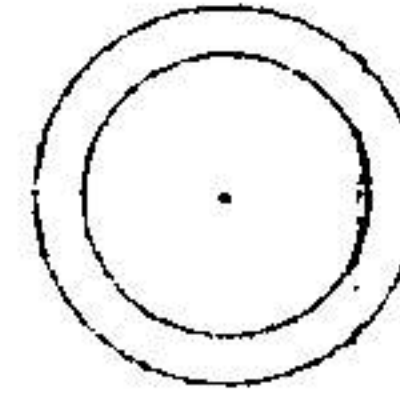

SCALA di 1:

Compilata da:

(Pittolo, nome e cognome del tecnico)

Iscritto all'Albo de

della Provincia di

Data

Firma