



**ACCERTAMENTO GENERALE DELLA PROPRIETA' IMMOBILIARE URBANA**  
(R. DECRETO LEGGE 13 APRILE 1939-XVII N°652)

Planimetria degli immobili urbani denunciati con la Scheda N° 2000864

Comune Macerata

Ditta<sup>m</sup> Comune di Macerata

Via Conte Isola n°6

<sup>m</sup> Segnare cognome, nome, paternita' del solo primo intestatario

ACCERTAMENTO GENERALE DELLA  
PROPRIETA' IMMOBILIARE URBANA

(R.D.L. 13 aprile 1939-XVII, n. 652)

COMUNE

**MACERATA**

Talloncino di riscontro  
DELLA

SCHEDA NUMERO

**2000864**

**AVVERTENZA:** Il presente talloncino deve essere incollato a cura del dichiarante sulla planimetria (riproducendo la unita immobiliare denunciata con la presente scheda) da presentare ai sensi dell'articolo 7 del R. D. L. 13 aprile 1939-XVII, n. 652.

Pianoterra

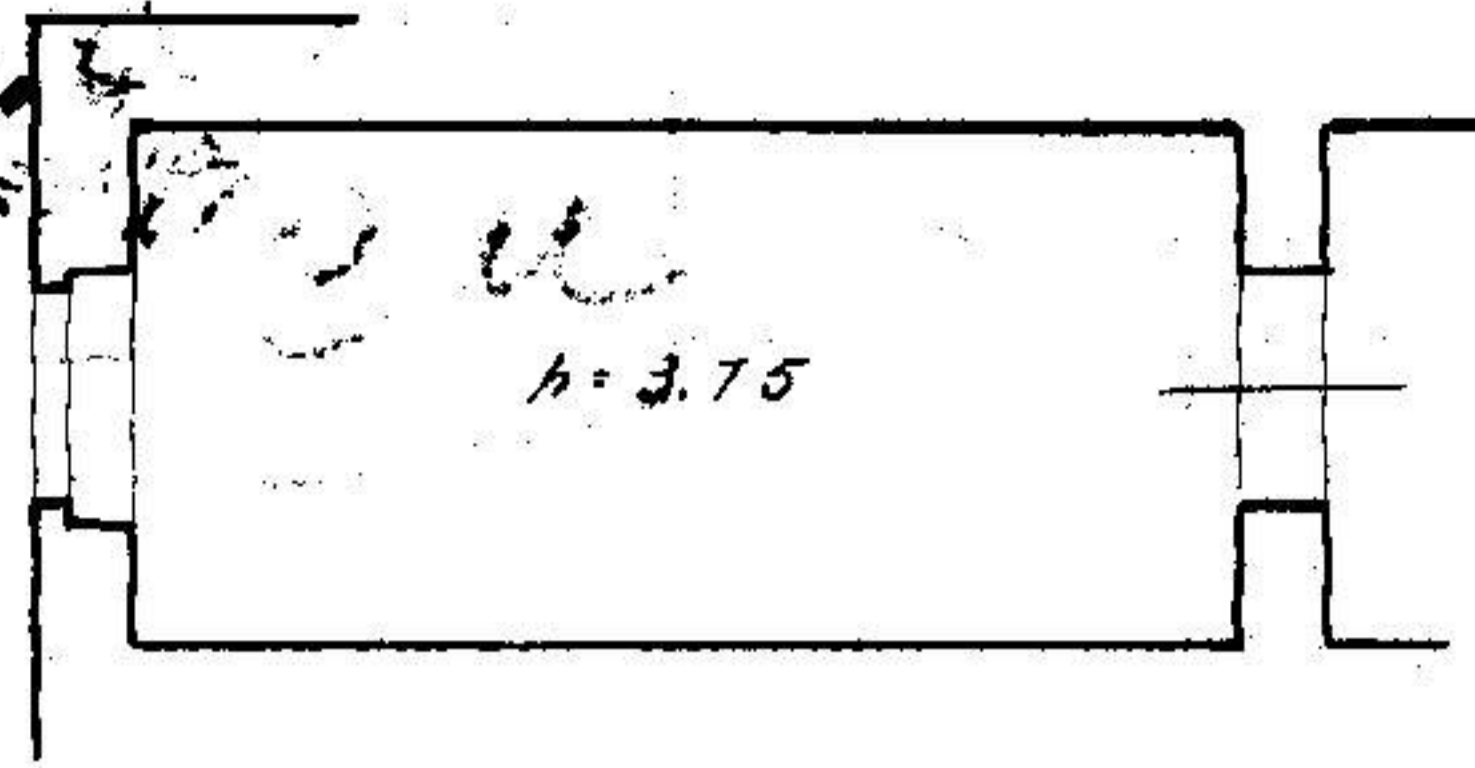

Piano Primo

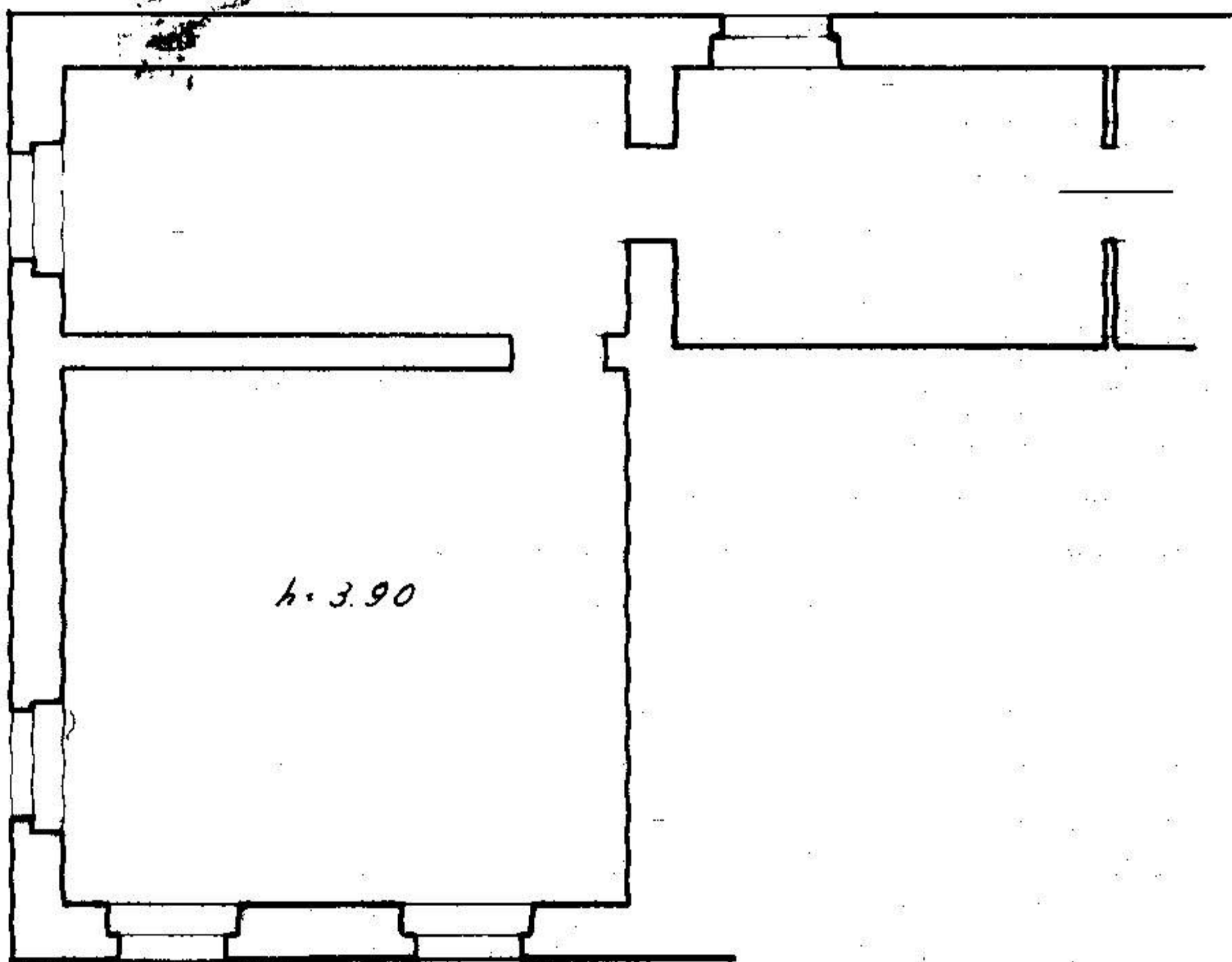

Piano Secondo

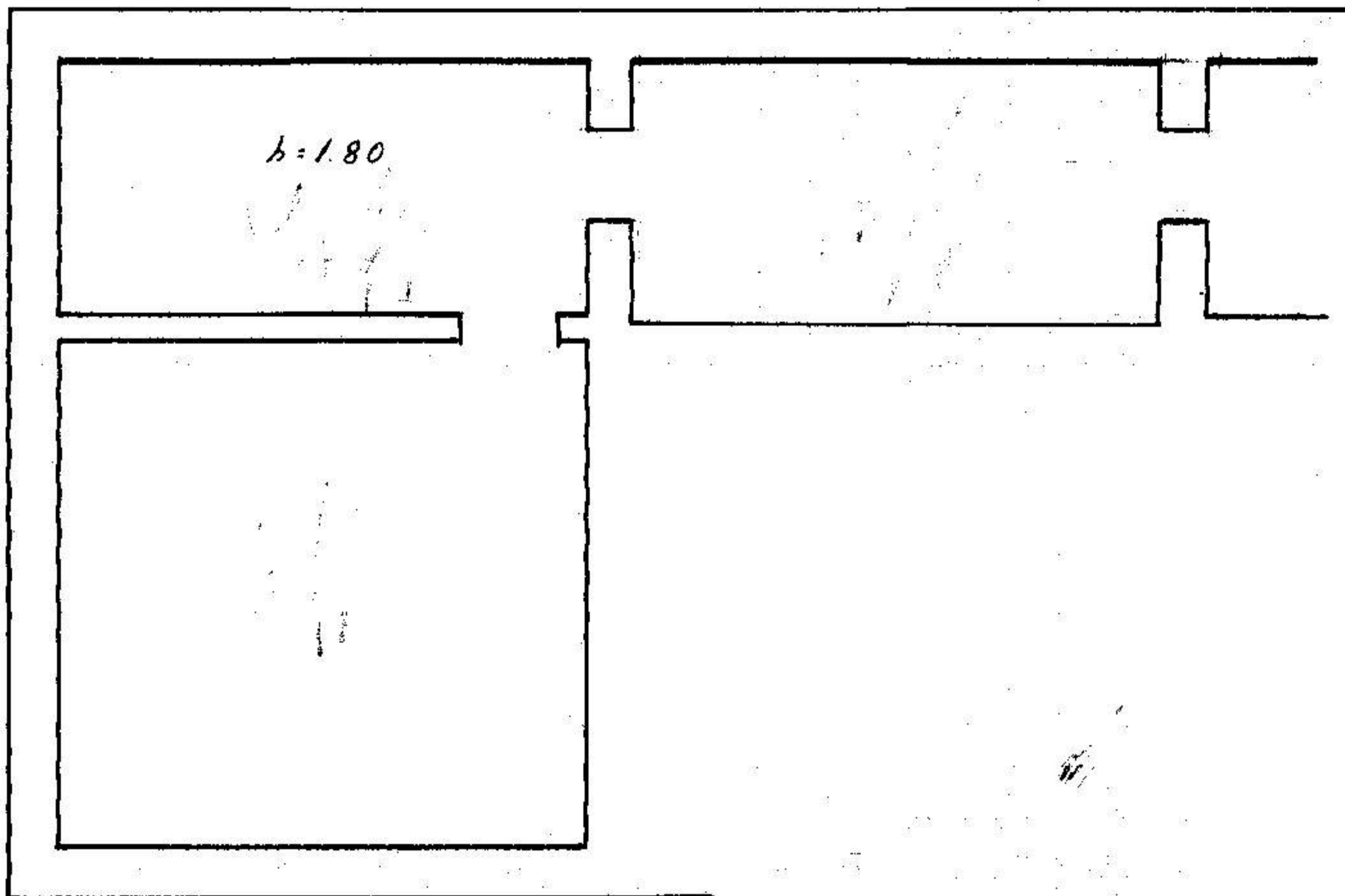

ORIENTAMENTO

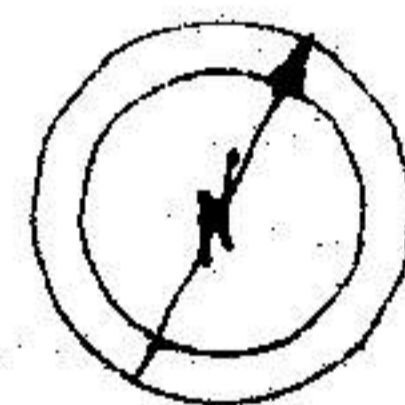

SCALA di 1:100

Compilata da:

Inge. Enzo Iannucci  
(Titolo, nome e cognome del tecnico)

iscritto all'Albo degli Ingegneri  
della Provincia di Macerata  
UFFICIO TECNICO COMUNALE

Data 29 Marzo 1940 Firma

L'Ingegnere Capo

Iannucci

**RASTERIZZATA** 8 30/4