

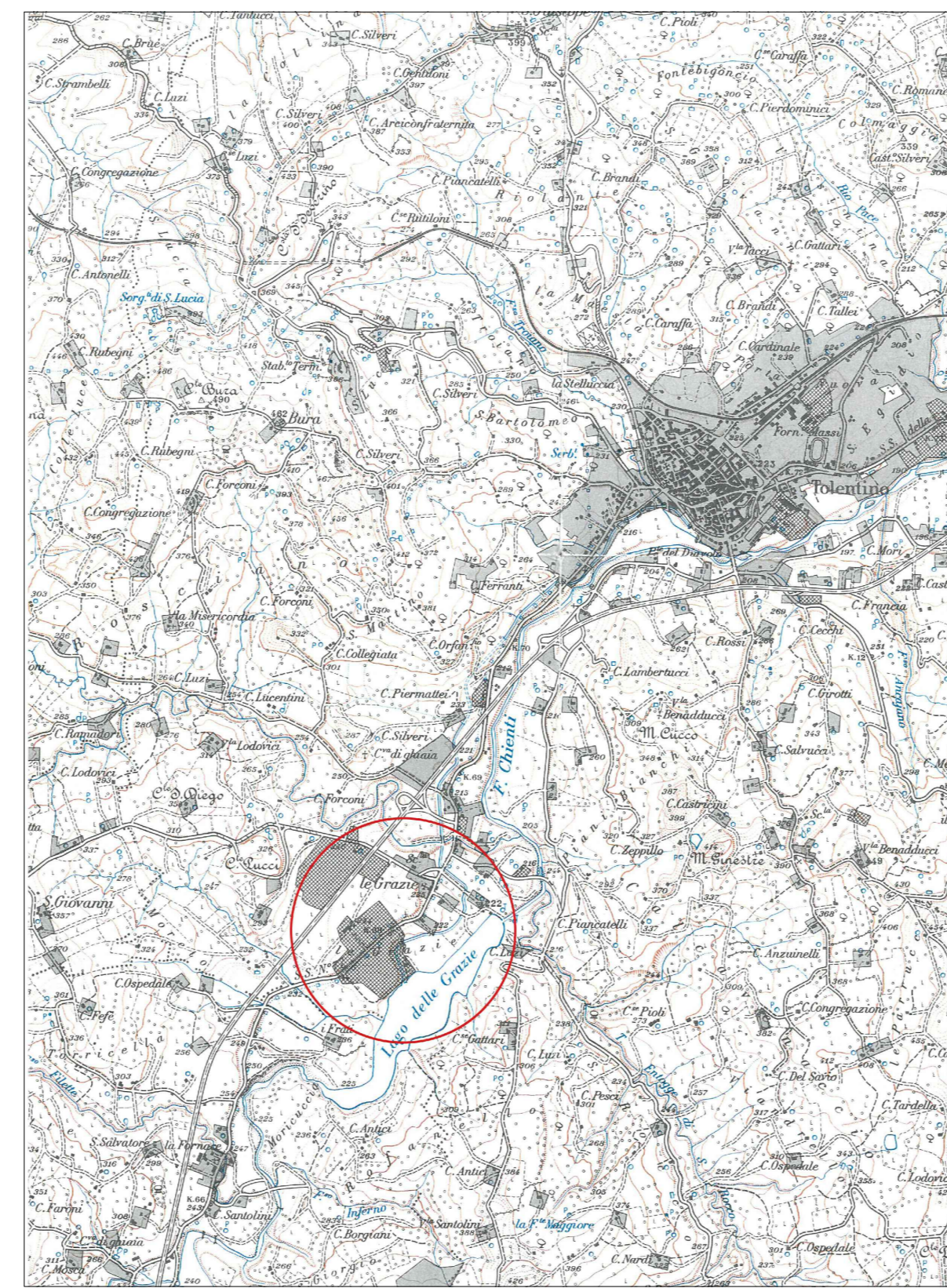

Inquadramento Generale

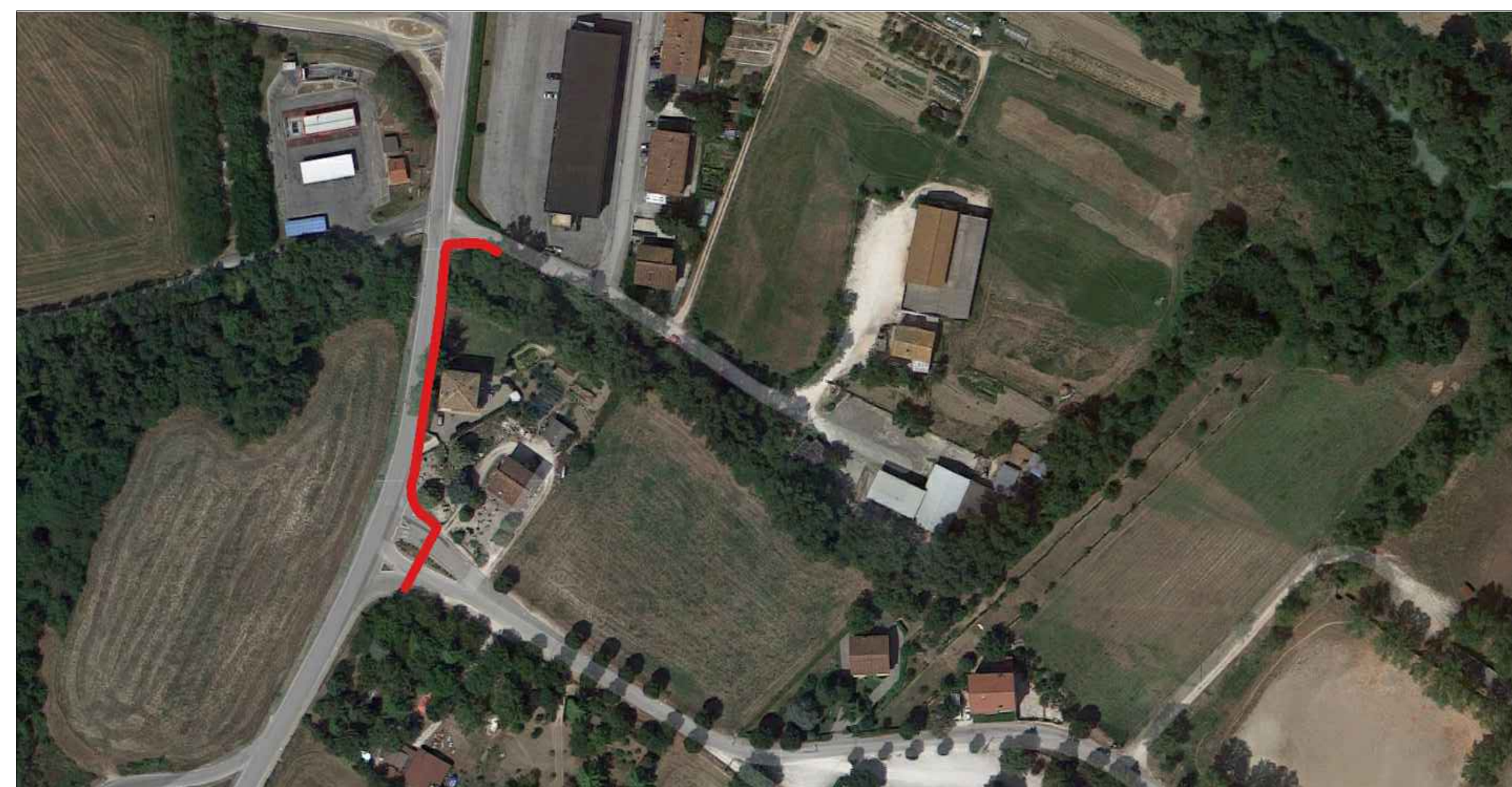

Cartografia Tecnica 1:25000



Via M.T. Calcutta Primo tratto - Area di intervento



Via M.T. Calcutta Primo tratto - Foto Area di intervento

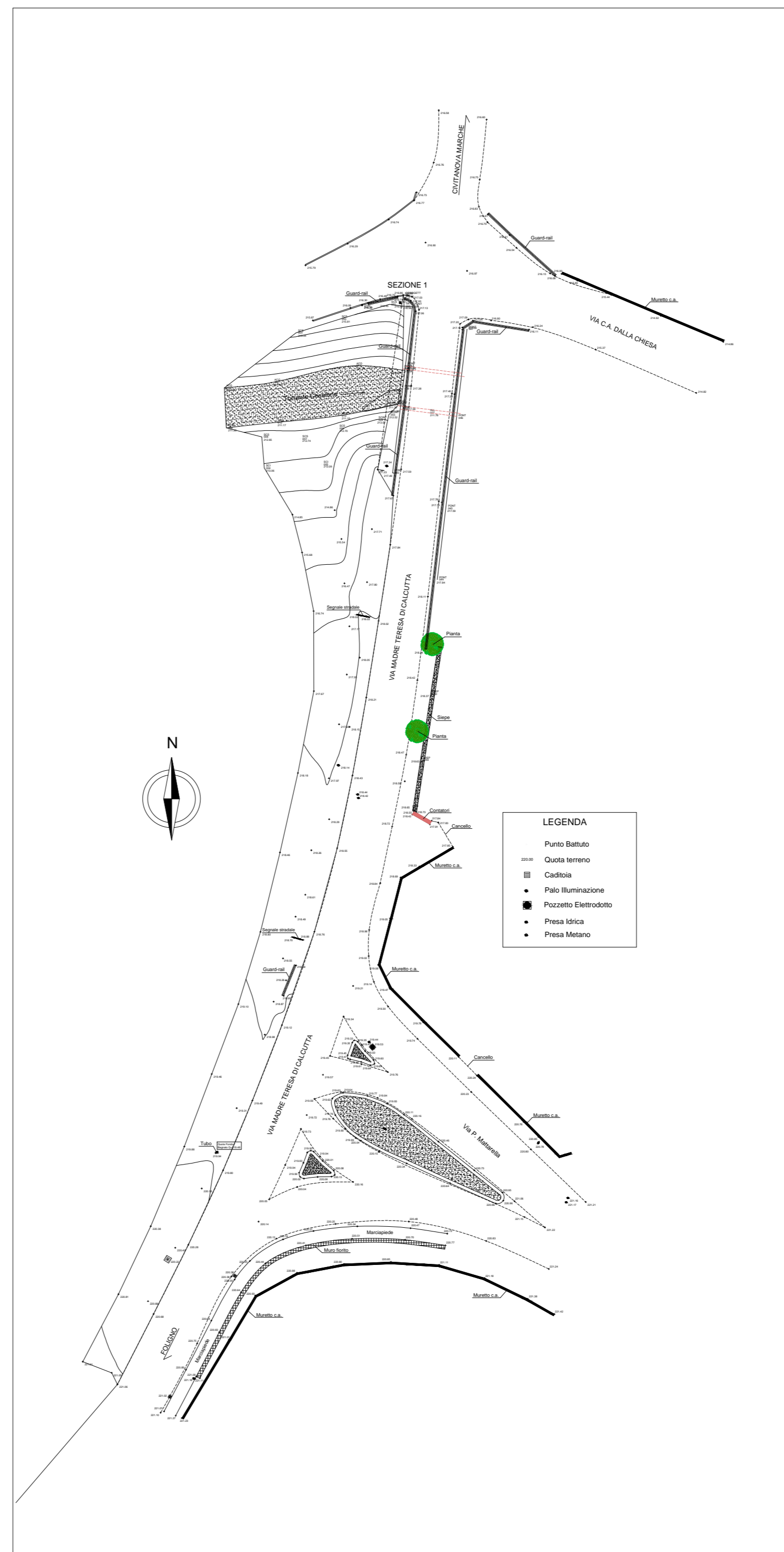

Rilievo scala 1:500

Nazareno Sagretti ingegnere

Gruppo di progettazione:
Ing. Nazareno Sagretti

Località di intervento: Comune di TOLENTINO

BANDO DI ACCESSO AI COFINANZIAMENTI DEL 4° E 5° PROGRAMMA DI ATTUAZIONE DEL PIANO NAZIONALE DI SICUREZZA STRADALE

Collaborazioni esterne:



Oggetto: **Interventi di Miglioramento della Sicurezza Stradale nelle Aree Urbane - Viabilità Nelle Zone Semiperiferiche Est/ovest**

Committente:
COMUNE DI TOLENTINO
P.zza Libertà, 1
63028 Tolentino (MC)

Titolo: **VIA M.T.CALCUTTA primo tratto STATO DI FATTO INQUADRAMENTO TERRITORIALE**

Sig. n° **01**

Scala: _____ commessa: _____ categoria di progettazione: _____ Nome file: _____
 prot. n°: _____ arch. strutturale

Appr.	Riv.	Data appr.	Motivazione appr.	Redatto	Controllato	Approvato
01	01	07/06/2015	progettazione esecutiva	Nazareno Sagretti	Nazareno Sagretti	Nazareno Sagretti