Inquadramento Generale

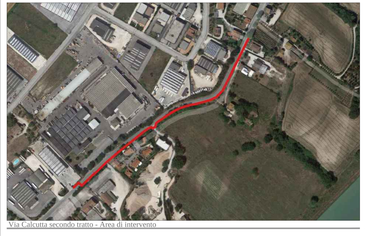

Via Calcutta secondo tratto - Area di intervento

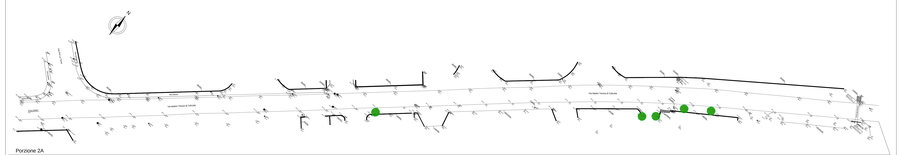

Porzione 2A
Porzione 2B

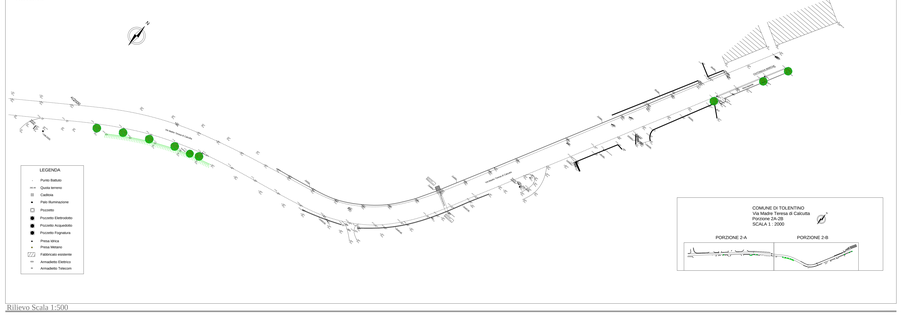

Rilievo Scala 1:500

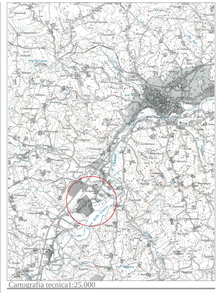

Cartografia tecnica 1:25.000

Via Calcutta secondo tratto - Foto Area di intervento

Nazareno **S**agretti ingegnere

Gruppo di progettazione:
Ing. Nazareno Sagretti

Collaborazioni esterne:

Località di intervento: Comune di TOLENTINO

BANDO DI ACCESSO AI COFINANZIAMENTI DEL 4°E 5° PROGRAMMA DI ATTUAZIONE DEL PIANO NAZIONALE DI SICUREZZA STRADALE

Oggetto:
Interventi di Miglioramento della Sicurezza Stradale nelle Aree Urbane - Viabilità Nelle Zone Semiperiferiche Estrovest

Committente:
COMUNE DI TOLENTINO
Via Mazzini, 10
62029 Tolentino (MC)

Titolo:
VIA M.T.CALCUTTA secondo tratto
STATO DI FATTO
INQUADRAMENTO TERRITORIALE

Tav. n°
01

Scala: | commessa: | categoria di progettazione: ARCHI_STRUTTURE | prot. n°: | Nome file:

Agg.	Rev.	Data agg.	Motivazione agg.	Redatto	Controllato	Approvato
00	00	27/09/2019	progettazione esecutiva	Nazareno Sagretti	Nazareno Sagretti	Nazareno Sagretti

62019 TOLENTINO MC via Urgnano, 72 - tel 0733 967 145 - fax 0733 963777 - nazareno.sagretti@ingpec.eu P.IVA 01980710435