

AREA INTERESSATA DAL PIANO DI RECUPERO

- Legenda proprietà
- Proprietà Ciccioli
  - Proprietà Farnacci - Gattari - Del Conte
  - Proprietà Bianchini
  - Proprietà Ciccioli - Moroni
  - Proprietà Zippilli

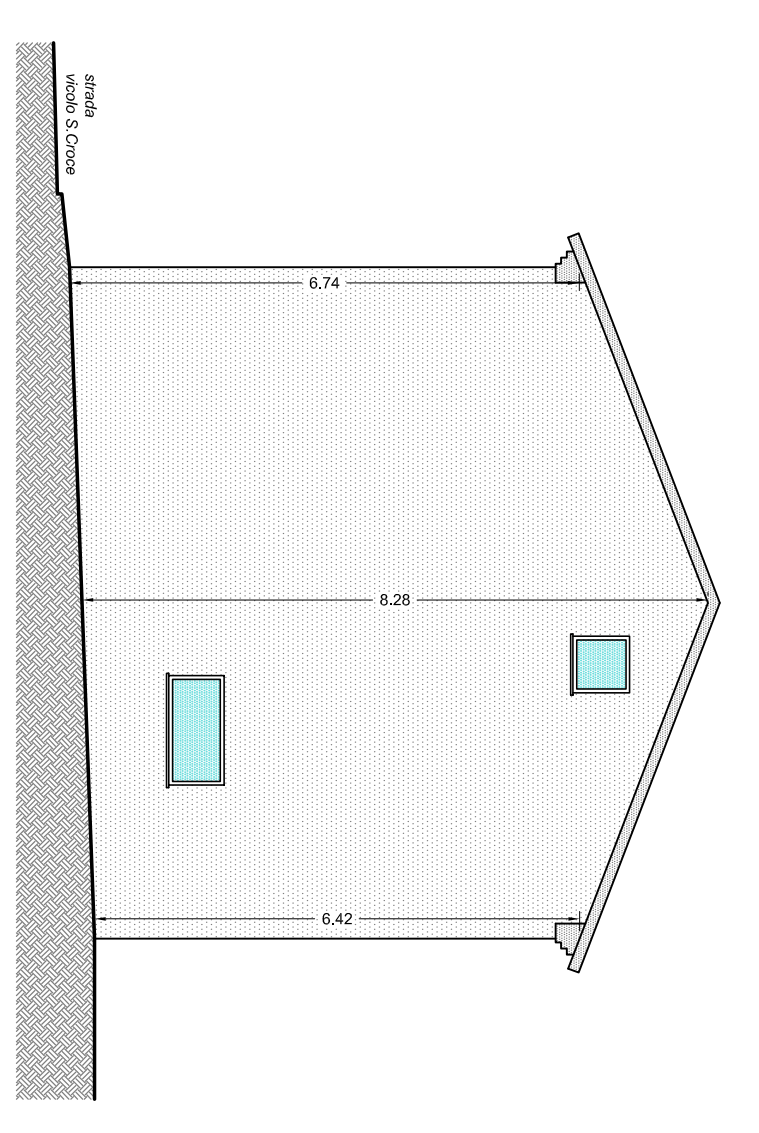

PROSPETTO  
NORD-OVEST

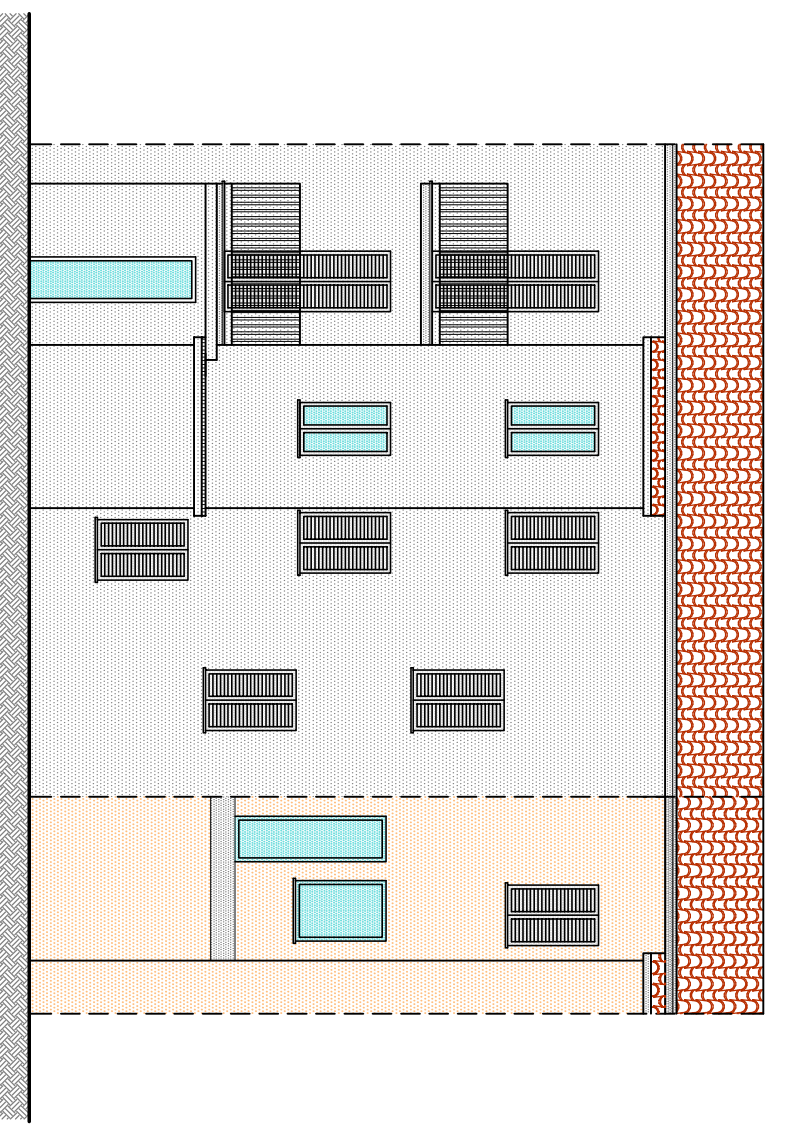

PROSPETTO INTERNO  
NORD-EST

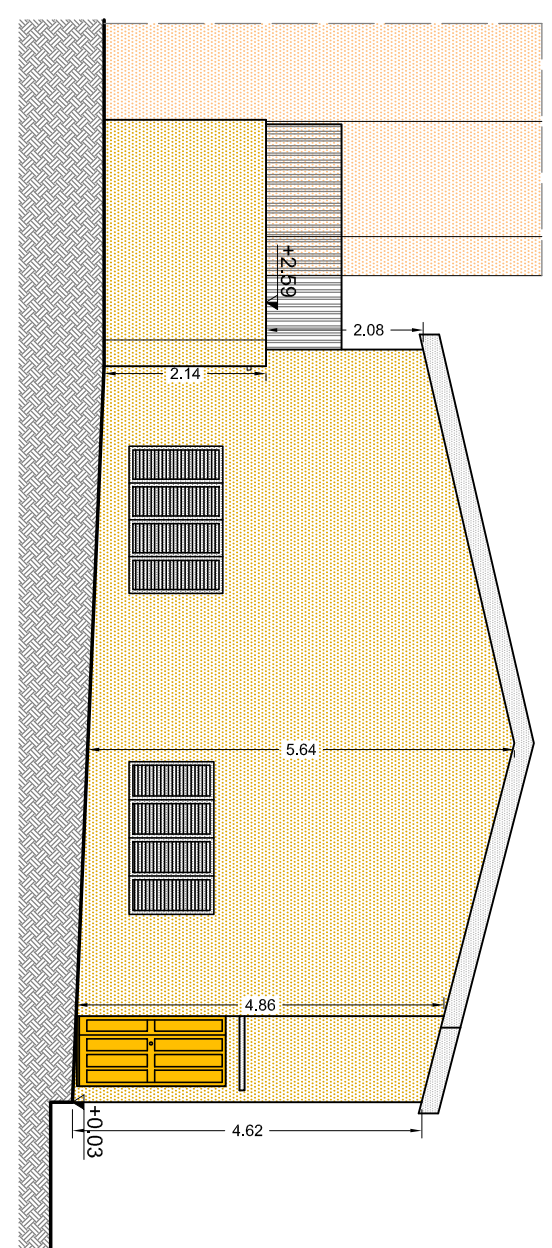

PROSPETTO  
SUD-EST

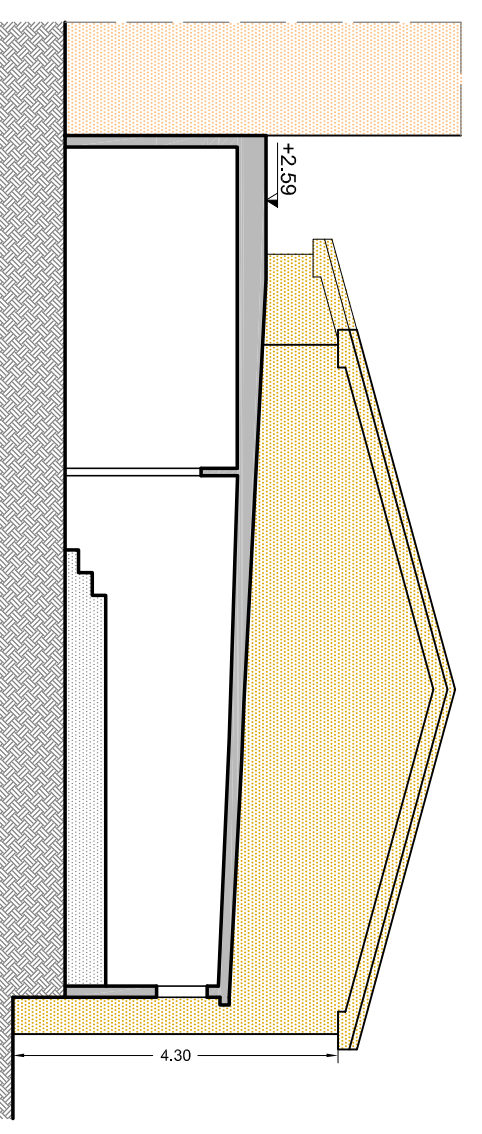

PROSPETTO  
SUD-OVEST

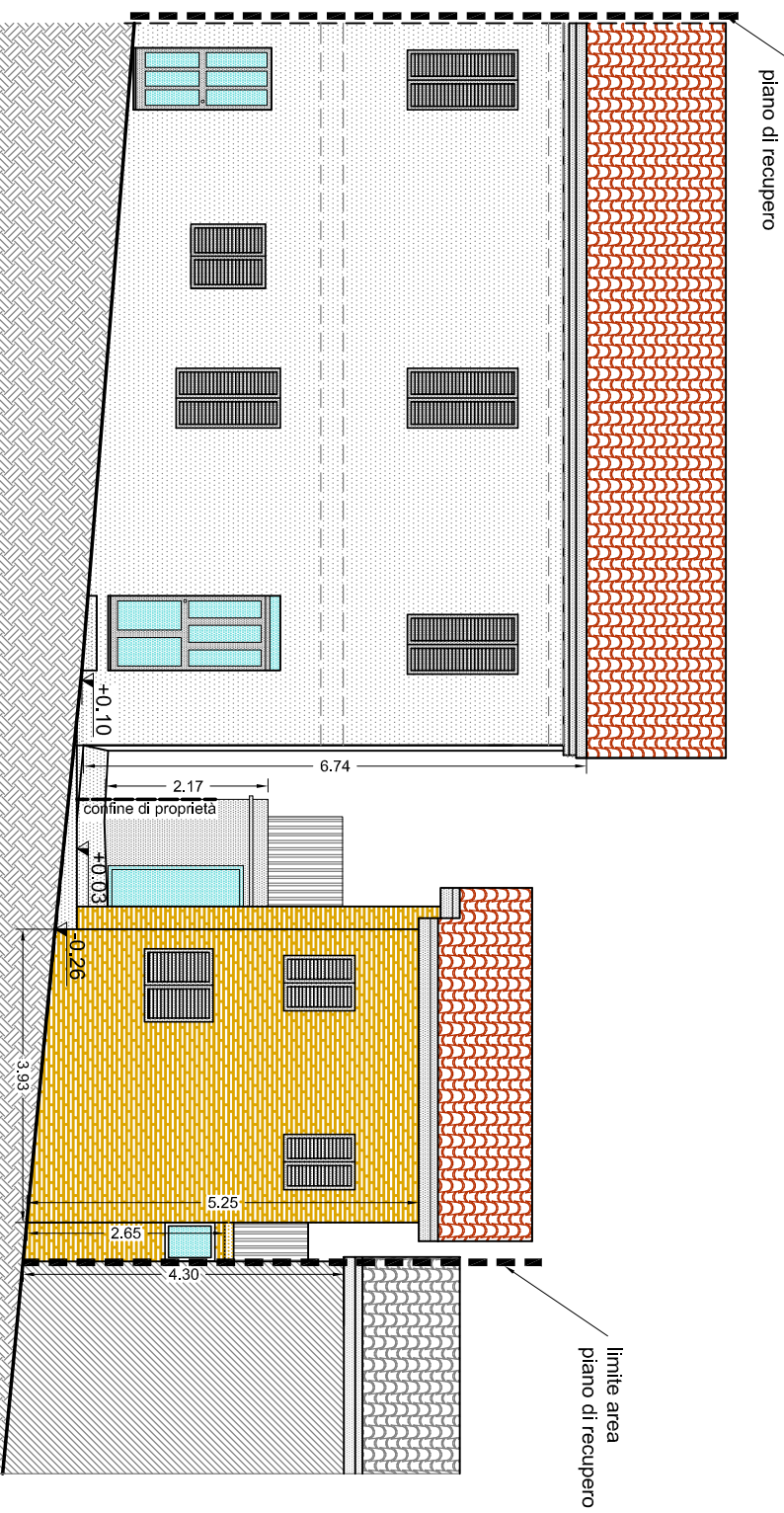

PROSPETTO  
VICOLO SANTA GROCE

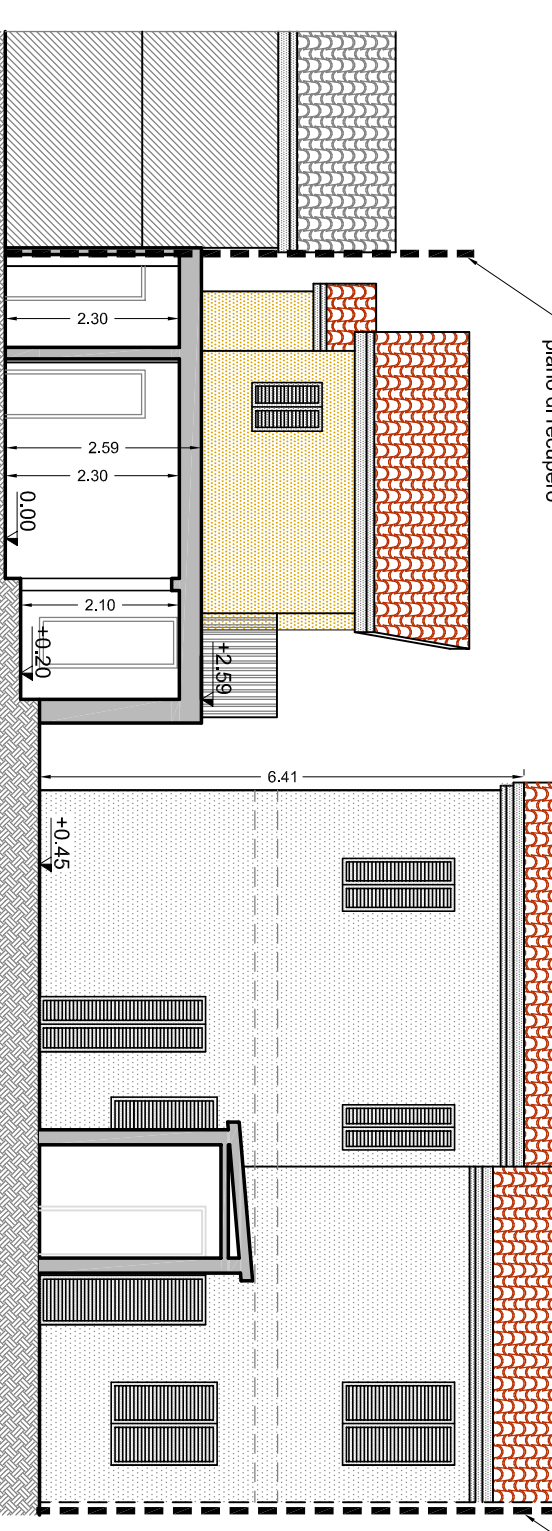

PROSPETTO INTERNO  
SUD-OVEST

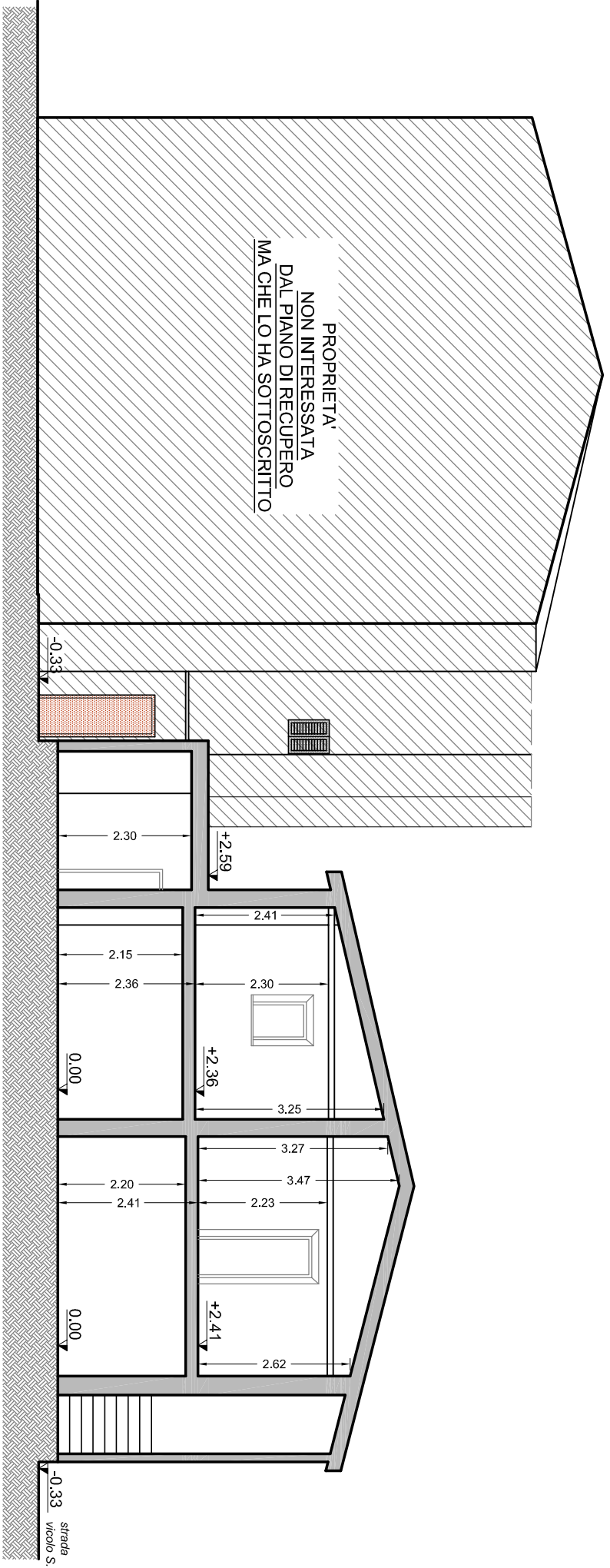

SEZIONE A-A

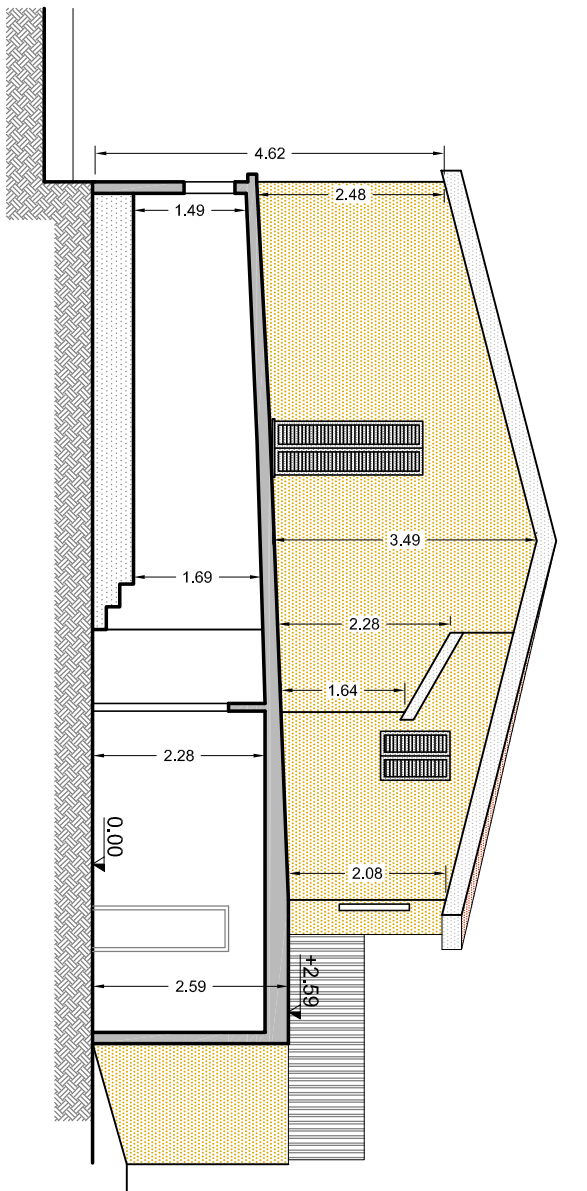

PROSPETTO  
NORD-OVEST

Comune Macerata  
Provincia di Macerata

**Intervento:** Piano di recupero Generale - Perimetrazione Z4  
Proposta di Piano di recupero di iniziativa privata  
integrato con interventi ai sensi della L.R. 22/2009 e smi

**Comitenti:** Ciccioli - Zippilli - Bianchini  
Farnacci, Gattari, Del Conte

**Ubicazione:** Borgo Santa Croce - Foglio 65  
part. 282-283-285-286-288

**Oggetto:** STATO ATTUALE  
Punte prospetti e sezione  
con colorazioni realistiche

**Tavola:** 1

**Data:** Dicembre 2011

**Il progettista:** il commissario

**Il progettista:** il progettista



**Il progettista:** PAOLO MARGIONE  
S.T.U.O.I. S.p.A. S.R.L. S.C.S.R.L.A.  
Via Roma 42 - 06037 Macerata (MC) - tel. 0733/261111 - fax 0733/261112  
www.paolomargione.it

