



COMUNE DI MACERATA

PROVINCIA DI MACERATA

PIANO DI RECUPERO DI "VILLA FIGANA"
ADEGUATO ALLA LUGE DEL VINGOLO APPOSTO DALLA SOPRINTENDENZA E DELLE LINEE GUIDA DETTATE DAL COMITATO SCIENTIFICO



PROGETTISTI

ARCH. ANNA PAOLA CONTI **MAGHMA 04 ARCHITETTI**
ANTONIO PAGNANELLI
PAOLO ORLANDI
MARTA MASSETANI
PASQUALE RINALDI
EMANUELE ZIPILLI

TAV 05/A

**SCHEDA DI RILEVAMENTO PARTICELLA 205/7:
IDENTIFICAZIONE DELLA UNITÀ EDILIZIA**

DATA	REV.	ID. FILE	SCALA
25.11.04	001		-

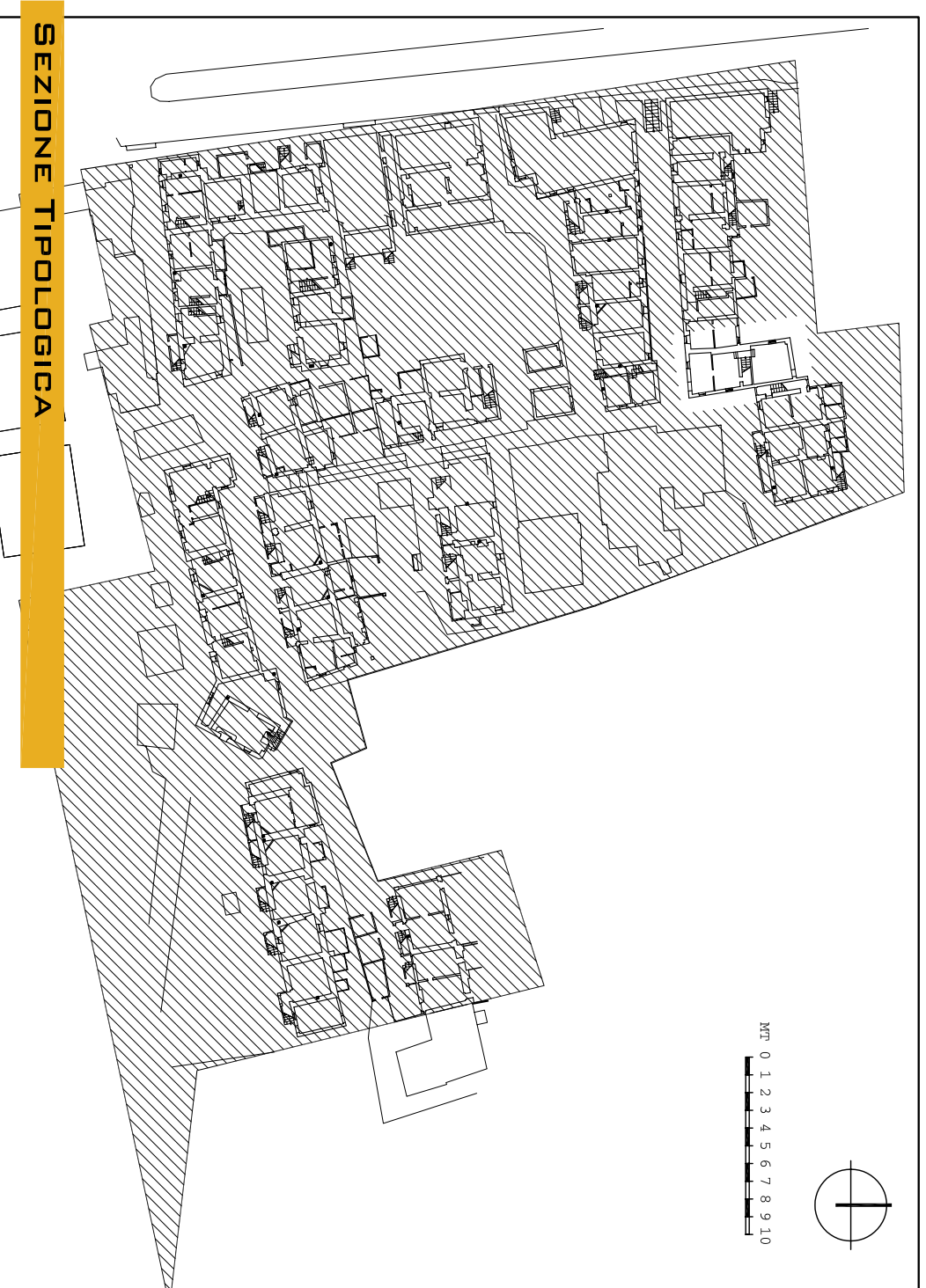

DATI CATASTALI		DATI DIMENSIONALI	
Foglio	05	N. UNITÀ	1° AMPLIAMENTO
Elementari	205/7	Elementari	17
Particella	205/7	Dimensioni Unità Elementari	Mq. 4,32x5,49
DATI TIPOLOGICI		TERRA	Mq. 2,37
Posizione nell'aggregato	D'angolo	Altezza Piano Primo	Mm. Mq. 2,18
Dati Scala	Interna	Dimensioni Superficie	MAX Mq. 2,40
Numero Piani	2	Altezza Superficie	-

ESTRATTO DA PLANIMETRIA CATASTALE, SCALA 1:1000

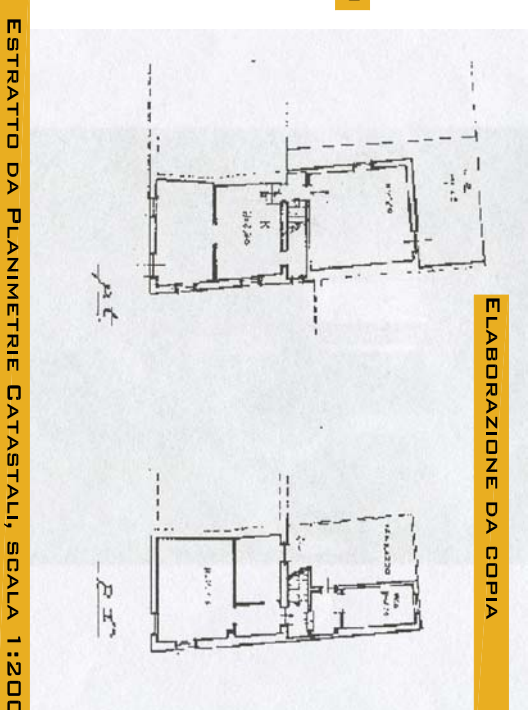
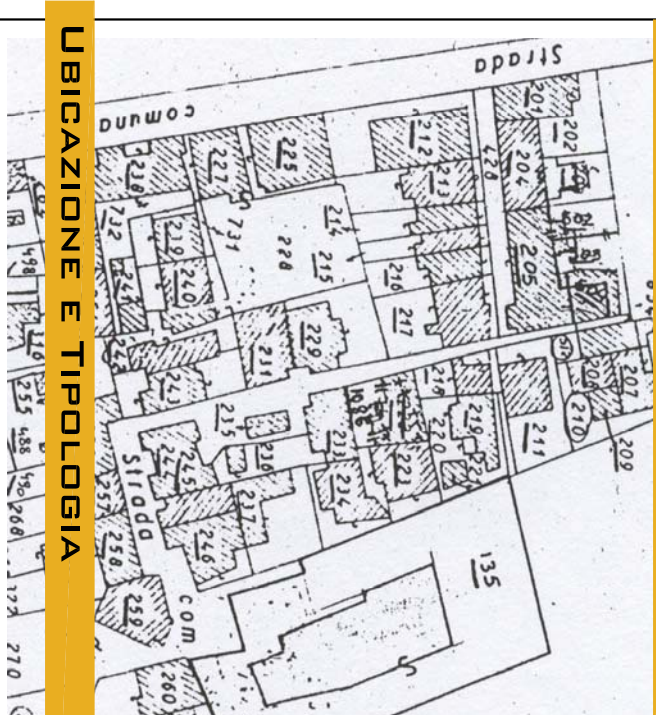

ESTRATTO DA PLANIMETRIE CATASTALI, SCALA 1:200

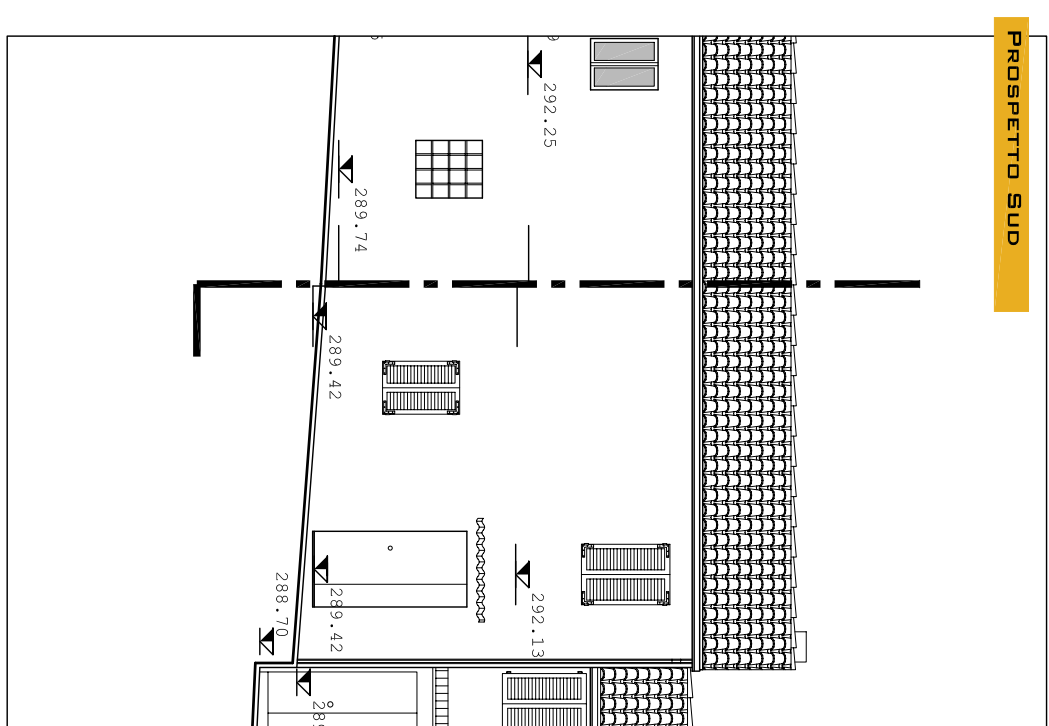
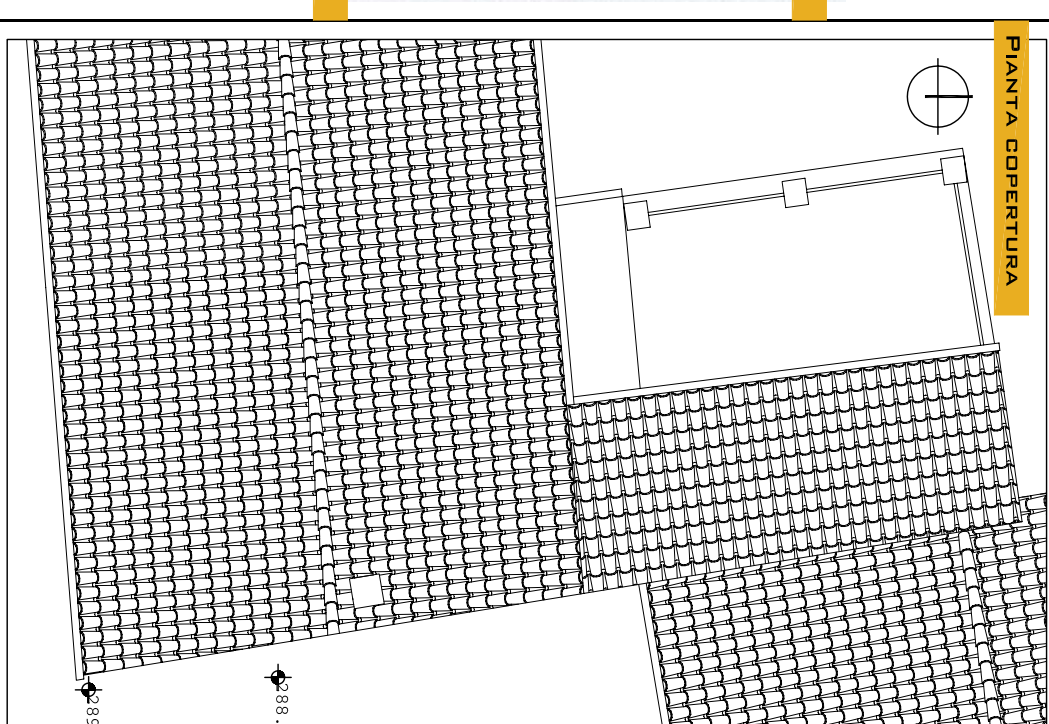
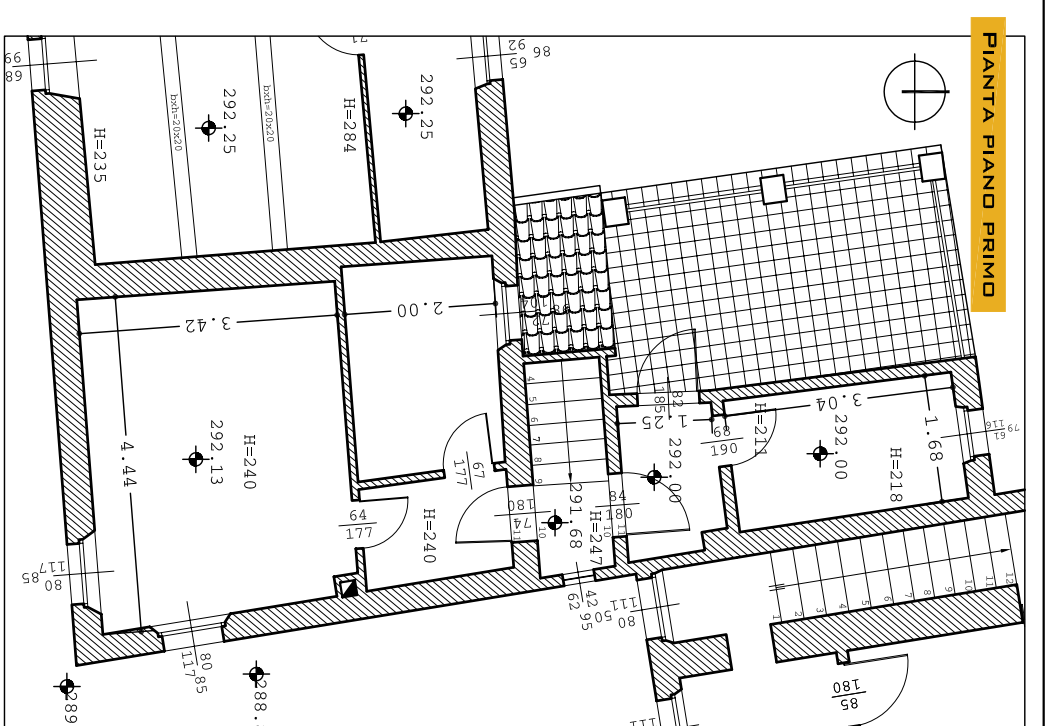
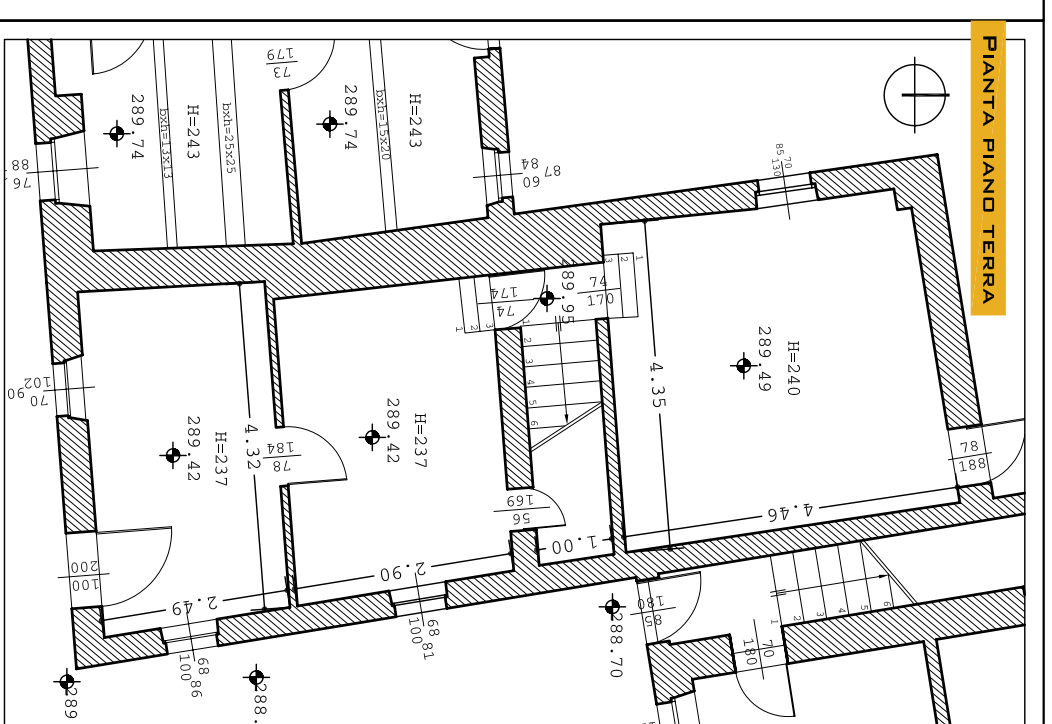

RILIEVO GEOMETRICO, SCALA 1:100



DOCUMENTAZIONE FOTOGRAFICA GENERALE

