



COMUNE DI MACERATA
PROVINCIA DI MACERATA

PIANO DI RECUPERO DI "VILLA FIGANA"
ADEGUATO ALLA LUCE DEL VINCOLO APPROVATO DALLA SOPRINTENDENZA E DELLE LINEE GUIDA DETTATE DAL COMITATO SCIENTIFICO



PROGETTISTI

ARCH. ANNA PAOLA CONTI
MAGHMA 04 ARCHITETTI
ANTONIO PAGNANELLI
PAOLO ORLANDI
MARTA MASSETANI
PASQUALE RINALDI
EMANUELE ZIPPELLI

TAV 1 1/A

SCHEDA DI RILEVAMENTO PARTICELLA 214:
IDENTIFICAZIONE DELLA UNITÀ EDILIZIA

DATA	REV.	ID. FILE	SCALA
25.11.04	001		-

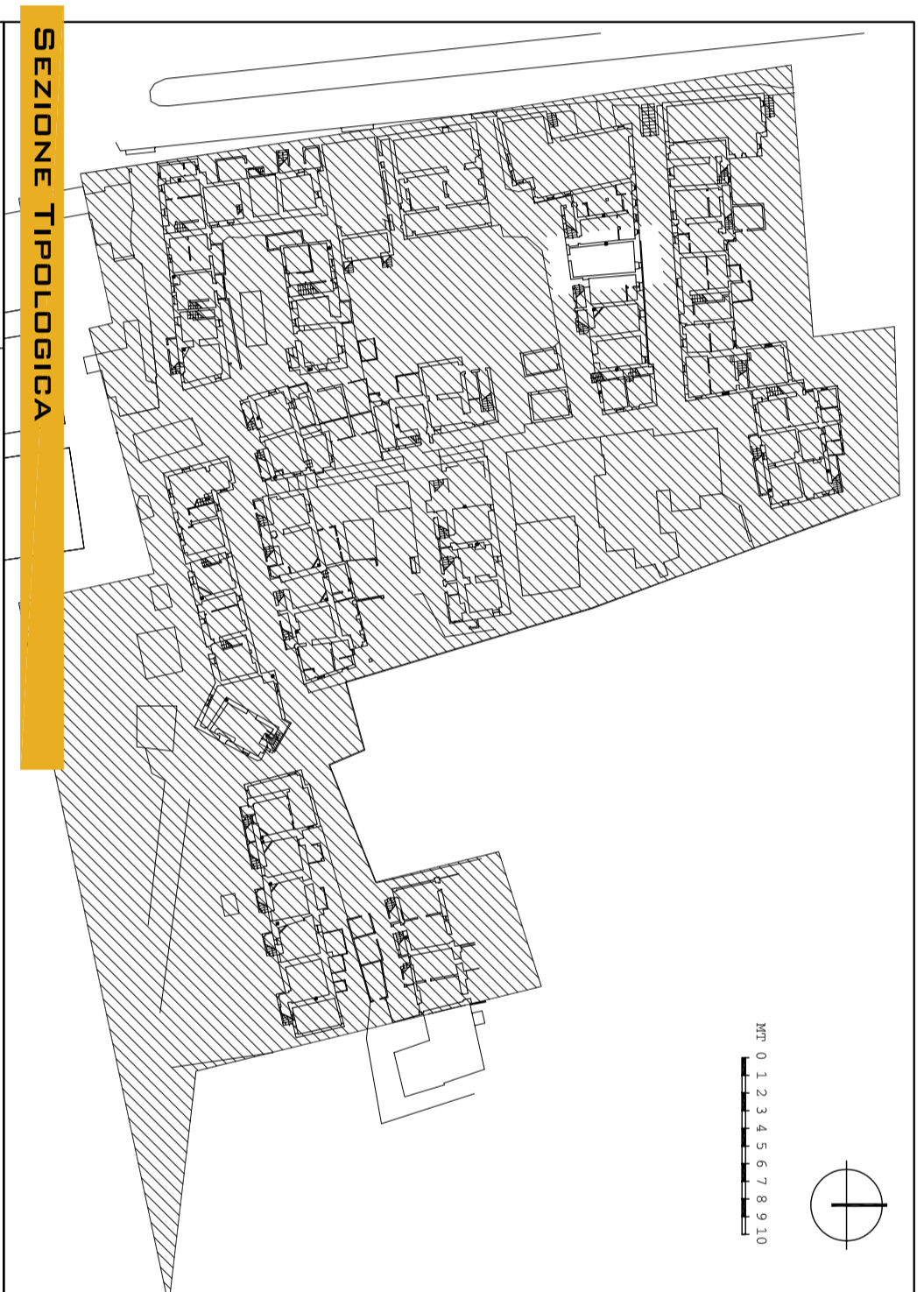

SEZIONE TIPOLOGICA

DATI CATASTALI		DATI DIMENSIONALI	
Foglio	65	N. UNITÀ ELEMENTARI	1
Particella	214	Dimensione Unità Elementare	M. 3,51 x 7,06
DATI TIPOLOGICI		Altezza Piano Terra	NON RILEVATO
Posizione nell'aggregato	INTERMEDIA	Altezza Piano Primo	NON RILEVATO
Dati scala	NON RILEVATO	Dimensioni Superficie	-
Numero piani	2	Altezza Superficie	-

ESTRATTO DA PLANIMETRIA CATASTALE, SCALA 1:1000

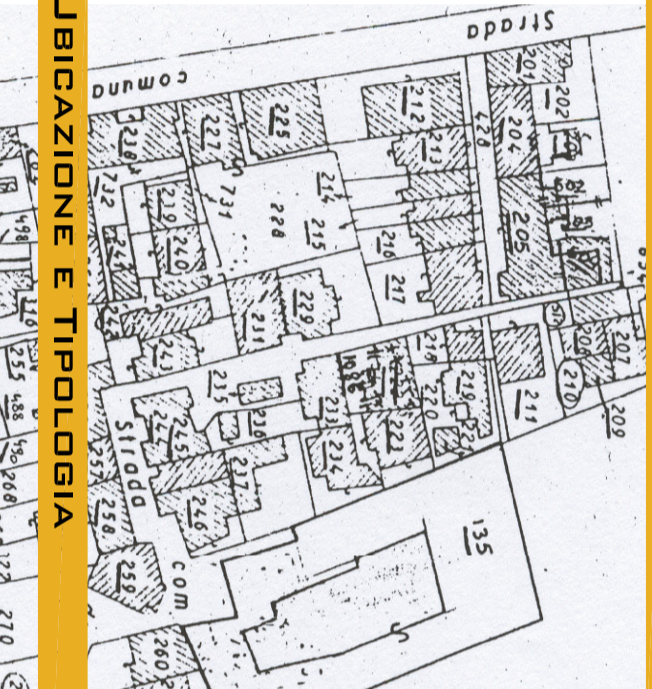

UBICAZIONE E TIPOLOGIA

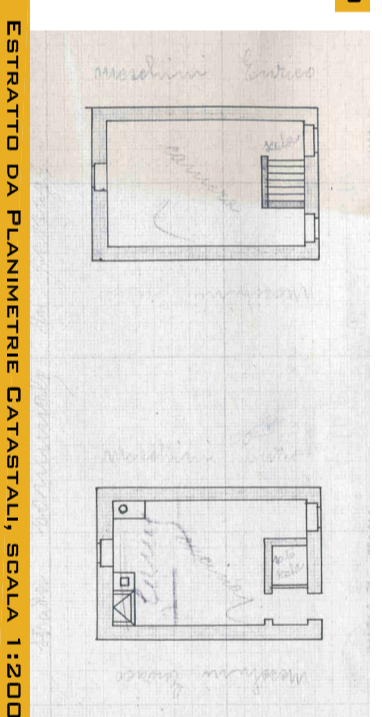

ESTRATTO DA PLANIMETRIE CATASTALI, SCALA 1:200

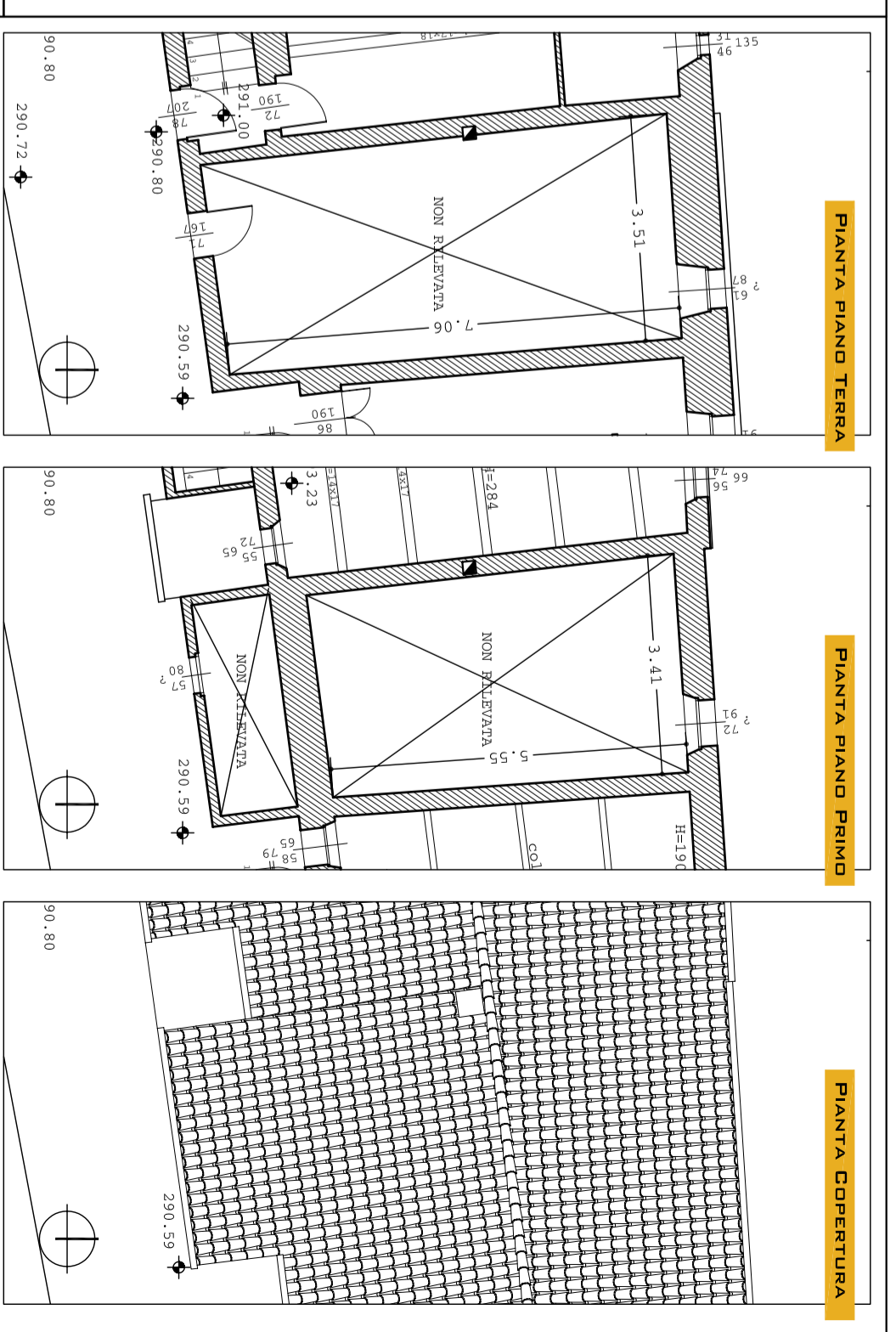

PIANTA PIANO TERRA

PIANTA PIANO PRIMO

PIANTA COPERTURA

PROSPETTO NORD

PROSPETTO SUD

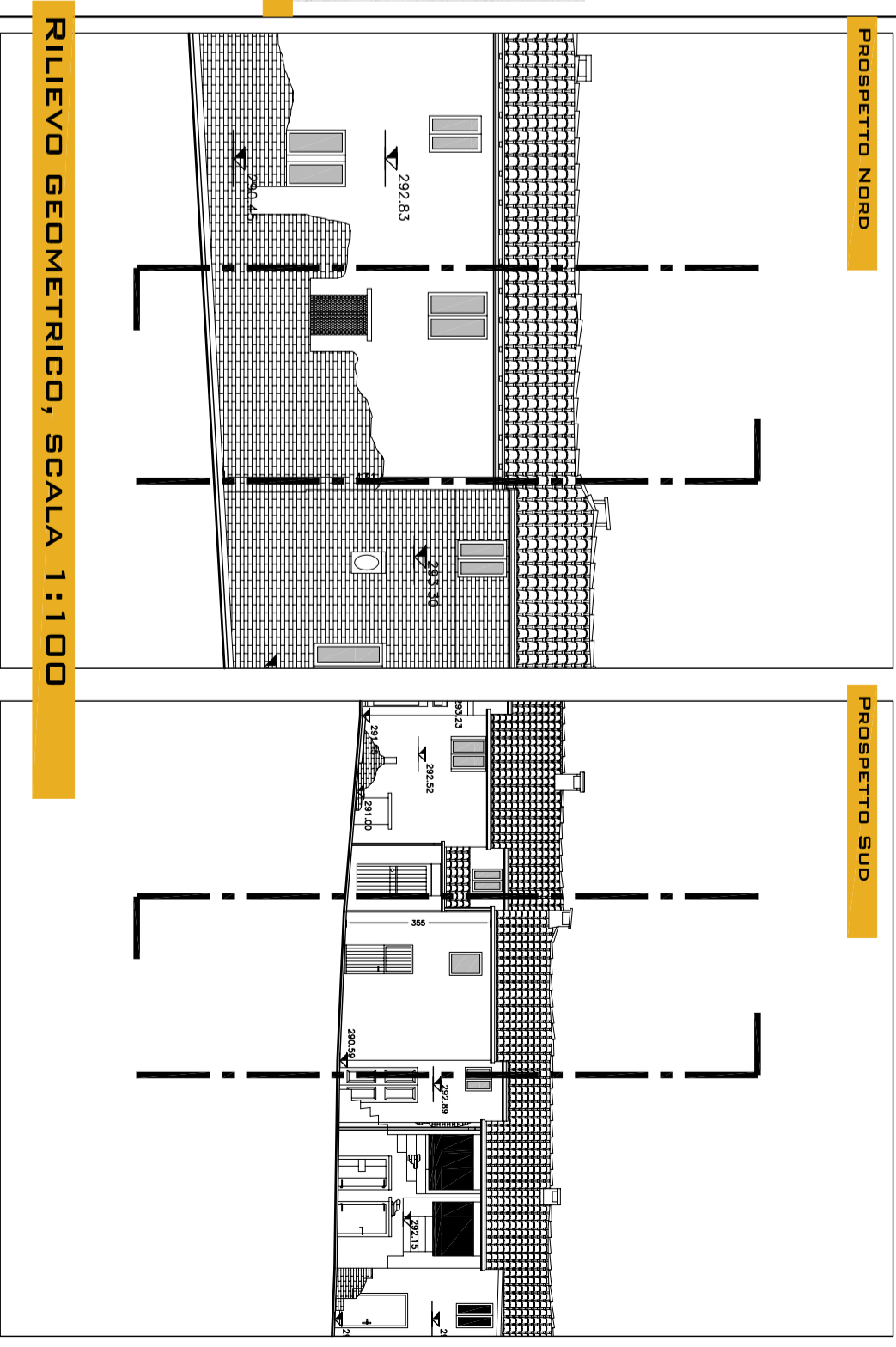

RILEVIO GEOMETRICO, SCALA 1:100



DOCUMENTAZIONE FOTOGRAFICA GENERALE