

**COMUNE DI MACERATA**

PROVINCIA DI MACERATA

**PIANO DI RECUPERO DI "VILLA FIGANA"**  
ADEGUATO ALLA LUCE DEL VINCOLO APPOSTO DALLA SOPRINTENDENZA E DELLE LINEE GUIDA DETTATE DAL COMITATO SCIENTIFICO**PROGETTISTI**

ARCH. ANNA PAOLA CONTI

MAGHMA 04 ARCHITETTI

ANTONIO PAGNANELLI  
PAOLO D'RLANDI  
MARTA MASSETANI  
PASQUALE RINALDI  
EMANUELE ZIPPILLI**TAV 14/A**SCHEDA DI RILEVAMENTO PARTICELLA 217/1:  
IDENTIFICAZIONE DELLA UNITÀ EDILIZIA

DATA	REV.	ID. FILE	SCALA
26.03.04	001		-

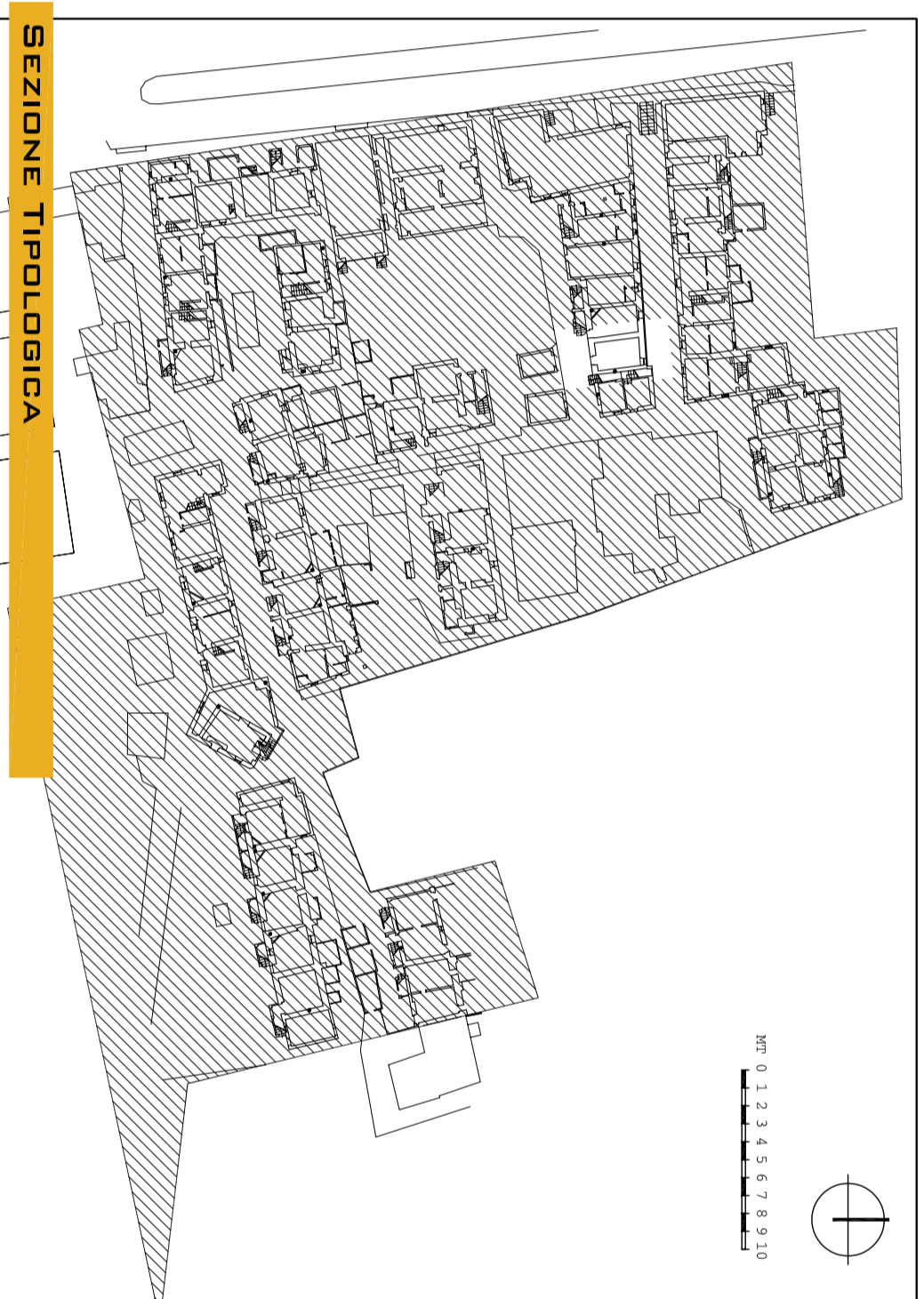
**SEZIONE TIPOLOGICA**

DATI CATASTALI		DATI DIMENSIONALI	
Foglio	65	N. UNITÀ ELEMENTARI	1
Particella	217/1	DIMENSIONE UNITÀ ELEMENTARE	ML. 3,15X5,00
DATI TIPOLOGICI		ALTEZZA PIANO TERRA	NON RILEVATA
POSIZIONE NELL'AGGREGATO	INTERMEDIA	ALTEZZA PIANO PRIMO	MAX ML. 2,80
DATI SCALA	INTERNA	DIMENSIONI SUPERFESSIONE	ML. 1,20X0,72
NUMERO PIANI	2	ALTEZZA SUPERFESSIONE	NON RILEVATA

ESTRATTO DA PLANIMETRIA CATASTALE, SCALA 1:1.000

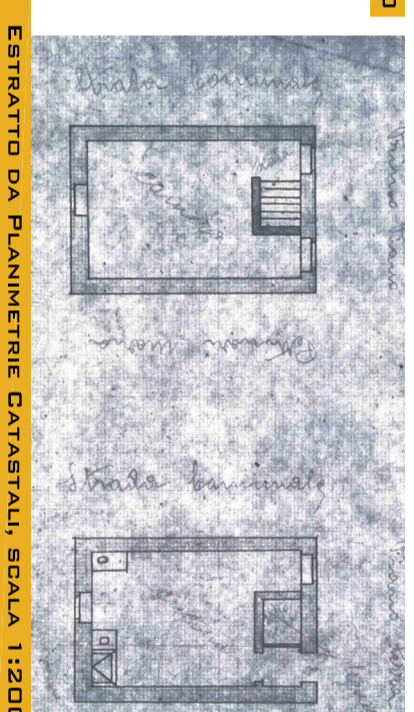

ESTRATTO DA PLANIMETRIE CATASTALI, SCALA 1:200

**UBICAZIONE E TIPOLOGIA**

237

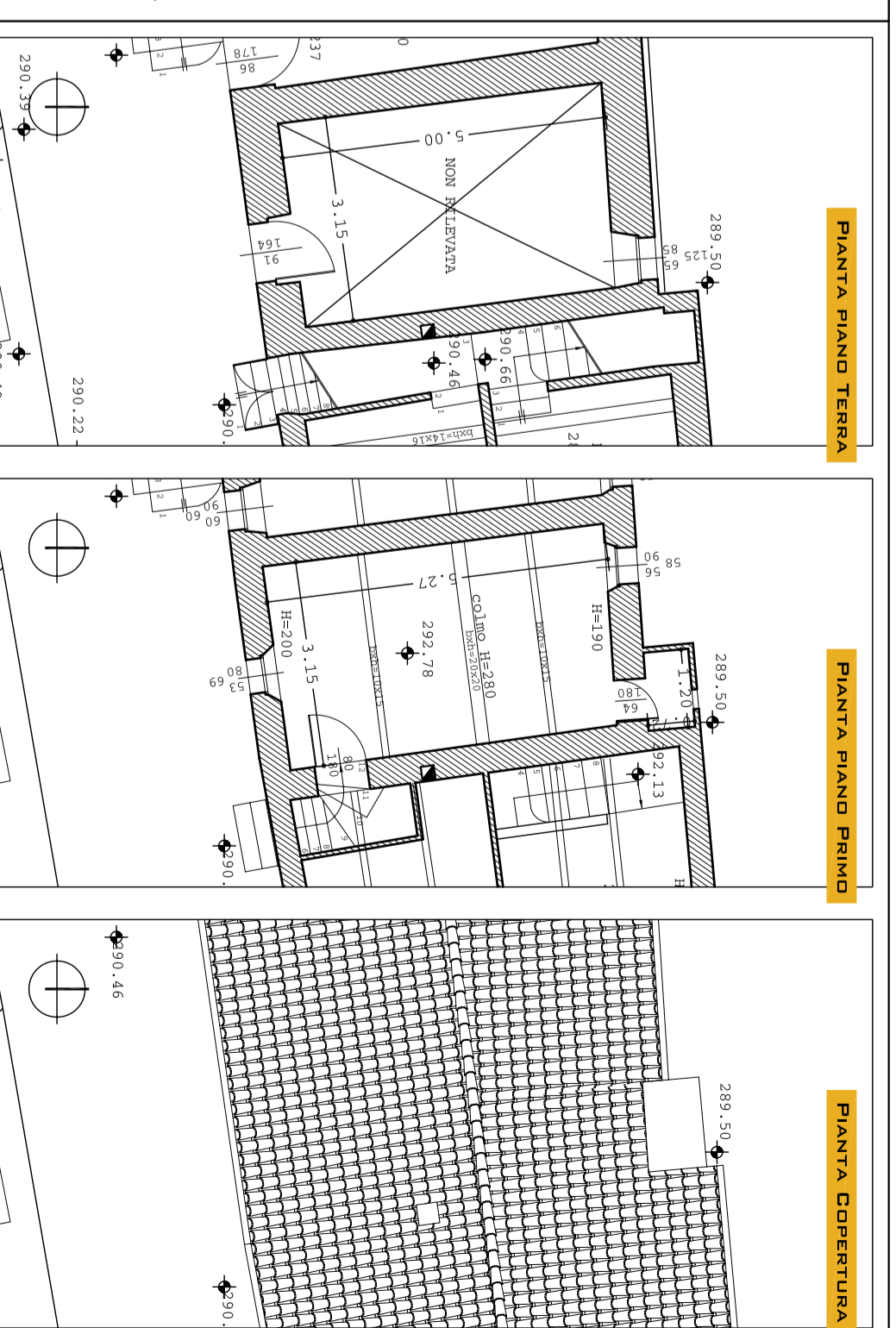
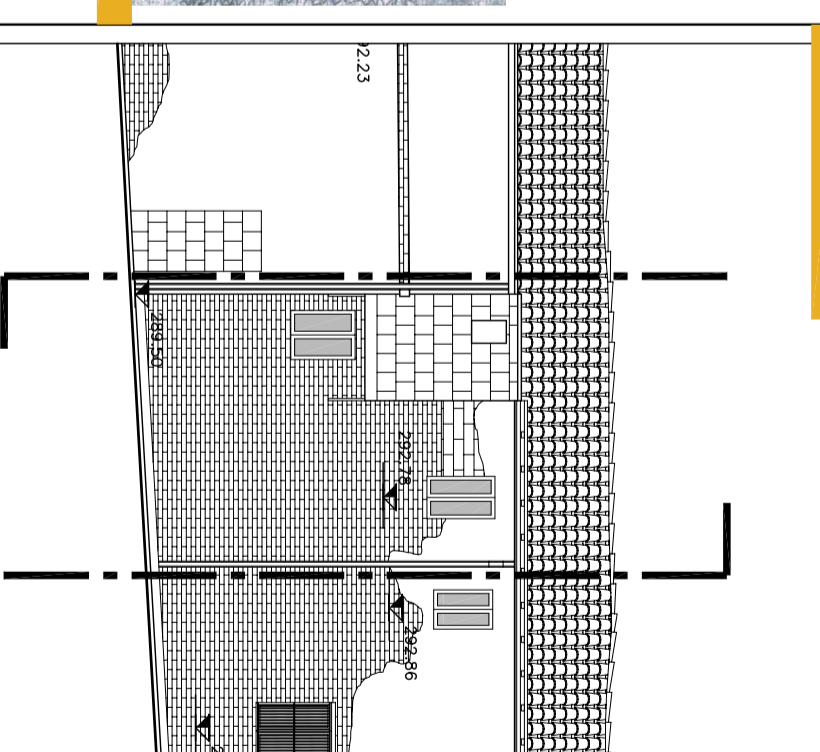
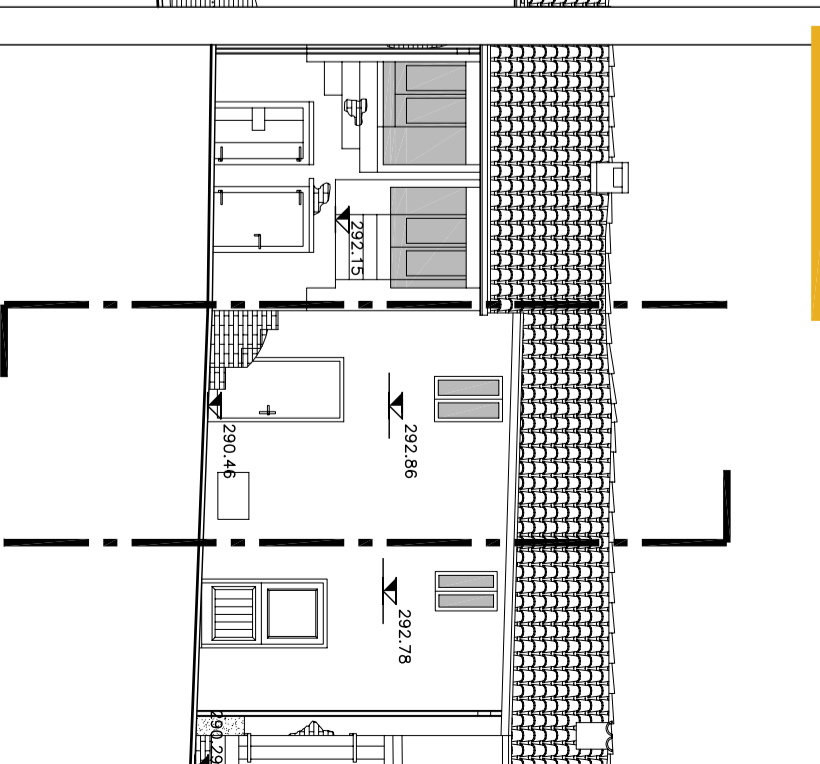
**PROSPETTO NORD****PROSPETTO SUD****RILIEVO GEOMETRICO, SCALA 1:100****DOCUMENTAZIONE FOTOGRAFICA GENERALE**