



COMUNE DI MACERATA
 PROVINCIA DI MACERATA

PIANO DI RECUPERO DI "VILLA FIGANA"
 ADEGUATO ALLA LUCE DEL VINCOLO APPROVATO DALLA SOPRINTENDENZA E DELLE LINEE GUIDA DETTATE DAL COMITATO SCIENTIFICO



PROGETTISTI
 ARCH. ANNA PAOLA CONTI **MAGHMA 04 ARCHITETTI**
 ANTONIO PAGNANELLI
 PAOLO ORLANDI
 MARTA MASSETANI
 PASQUALE RINALDI
 EMANUELE ZIPPELLI

TAV 16

**SCHEDA DI RILEVAMENTO PARTICELLA 225/5-6:
 IDENTIFICAZIONE DELLA UNITÀ EDILIZIA**

DATA	REV.	ID. FILE	SCALA
25.11.04	001		.



SEZIONE TIPOLOGICA

DATI CATASTALI		DATI DIMENSIONALI	
Foglio	65	N. UNITÀ	65
Particella	225/5-6	Dimensione Unità Elementare	-
DATI TIPOLOGICI			
Indirizzo	di Testa	Altezza Piano Terra	-
Indirizzo	di Testa	Altezza Piano Sottostante	-
Dati Scala	-	Altezza Superficie	-
Numero Piano	3	Altezza Superficie	-

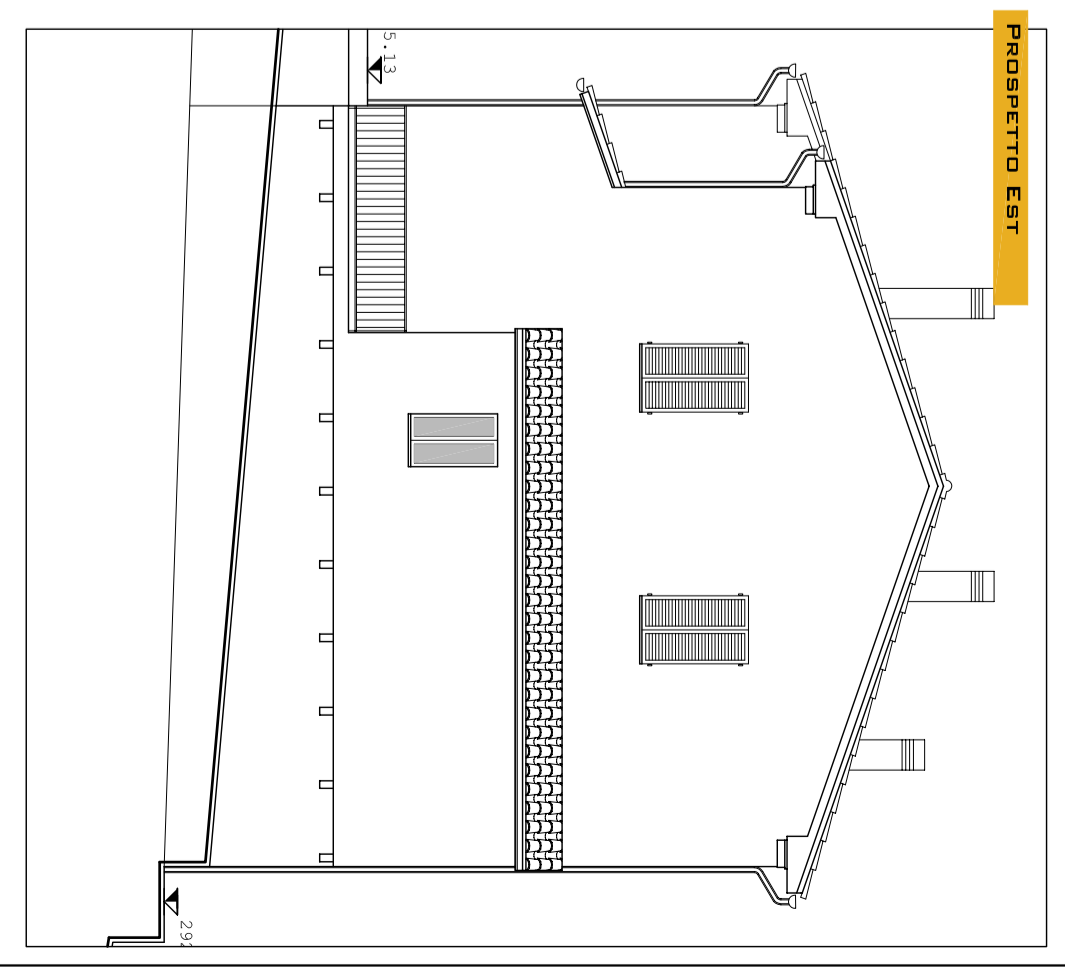
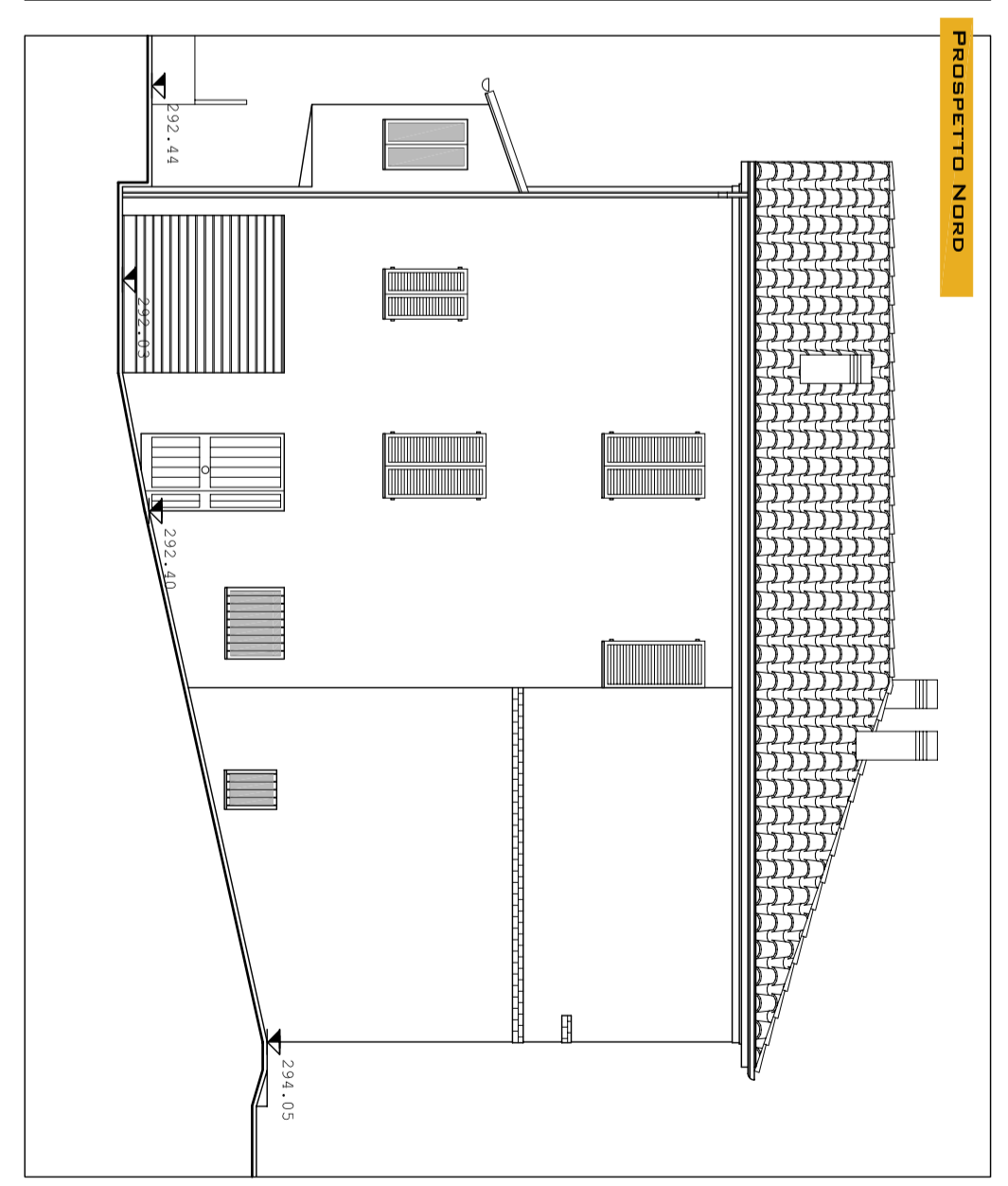
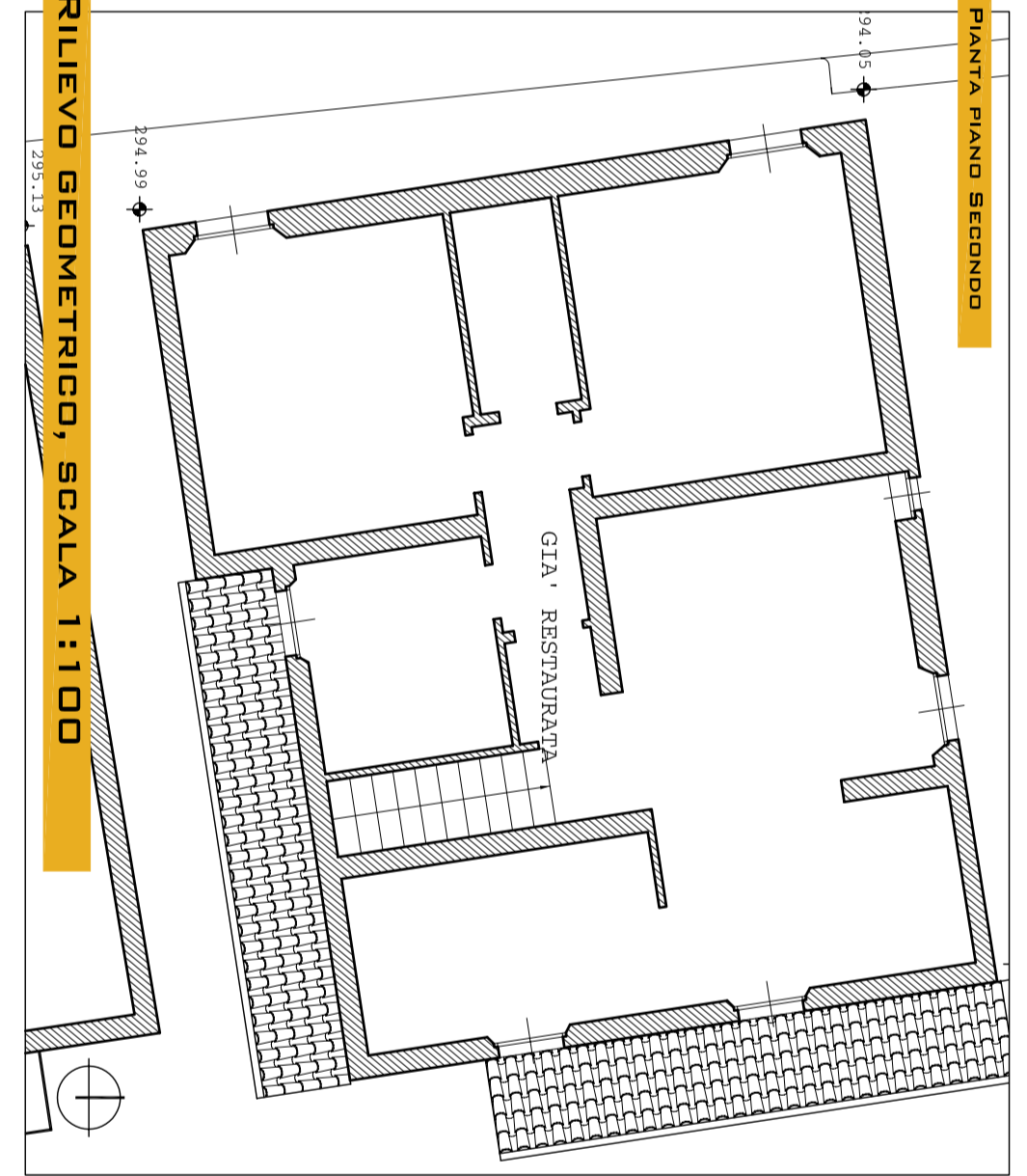
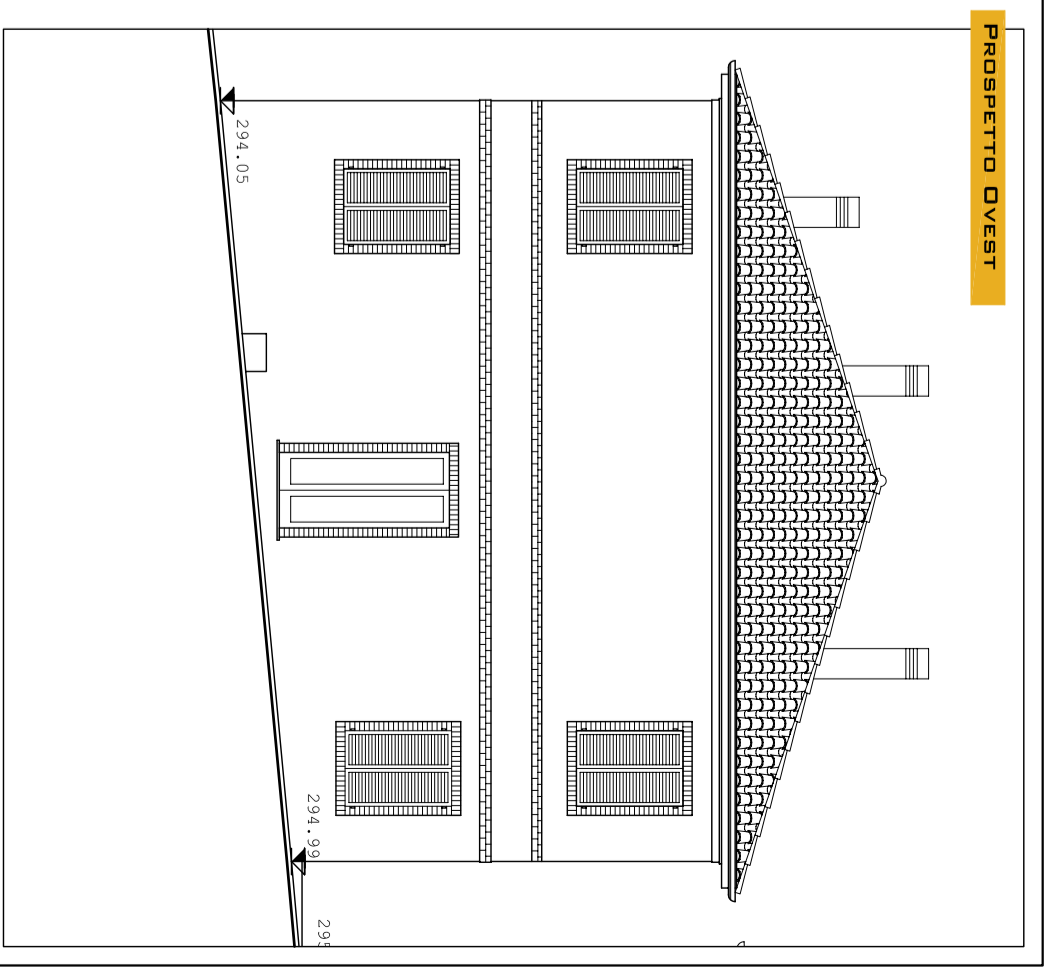
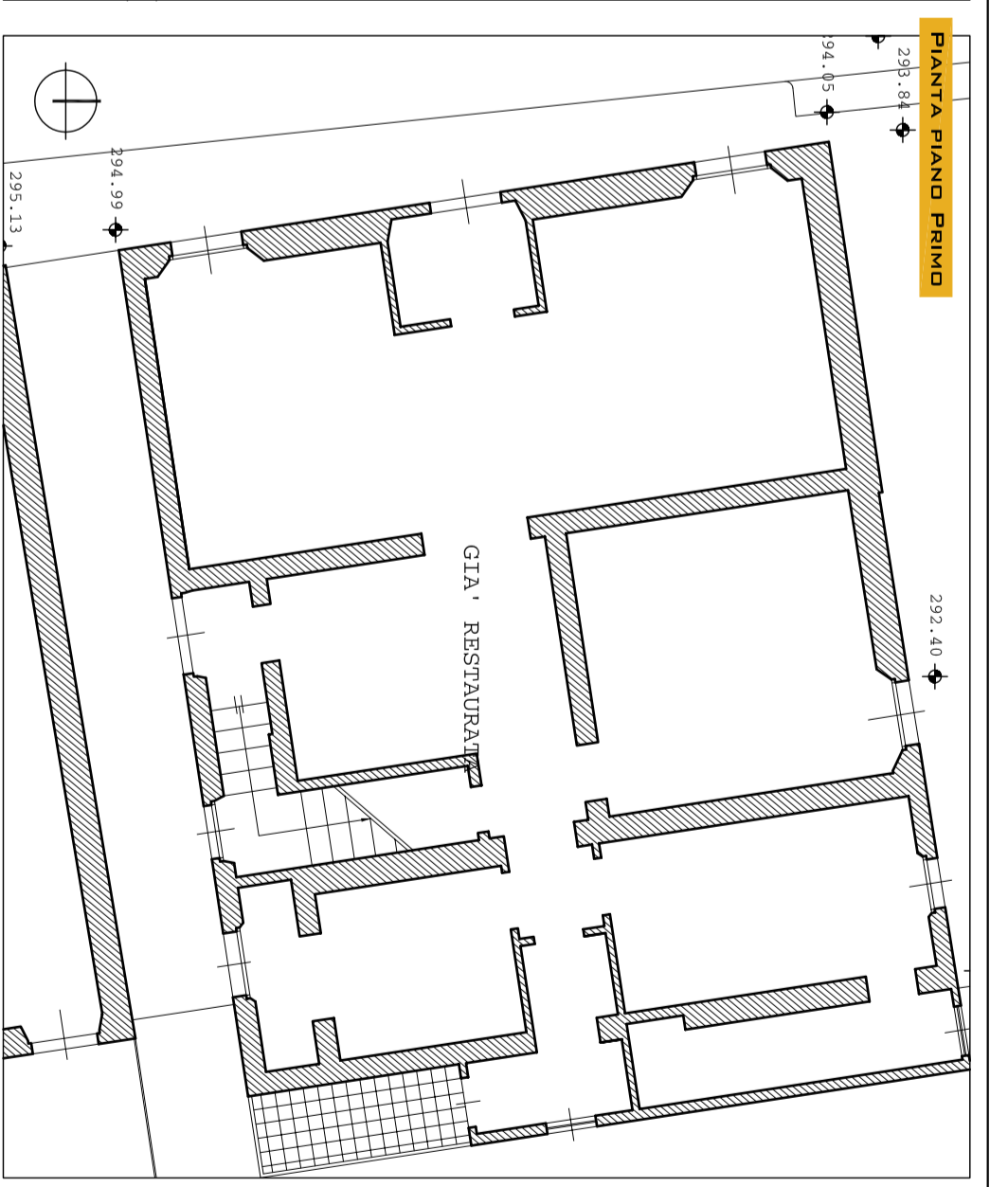
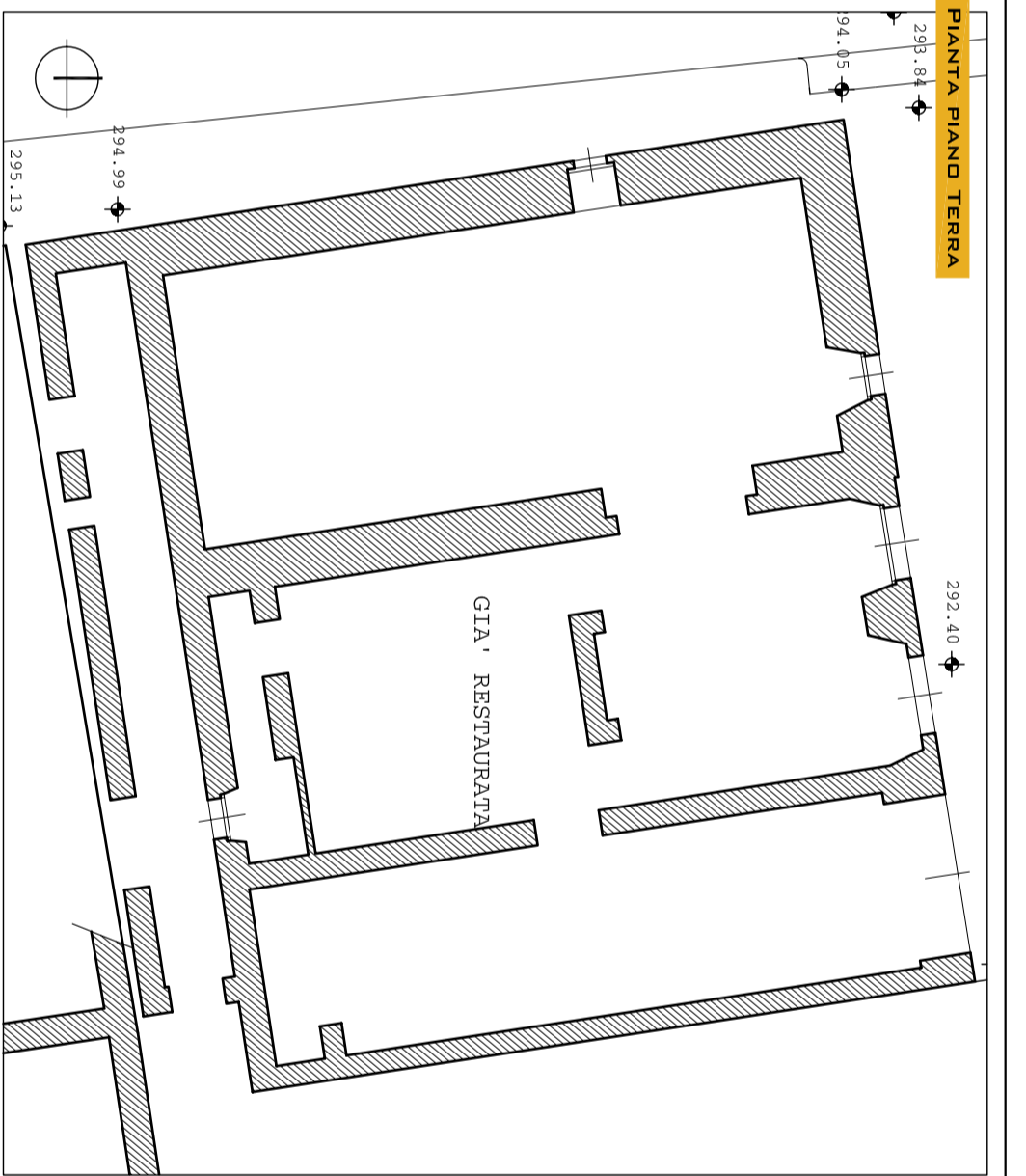
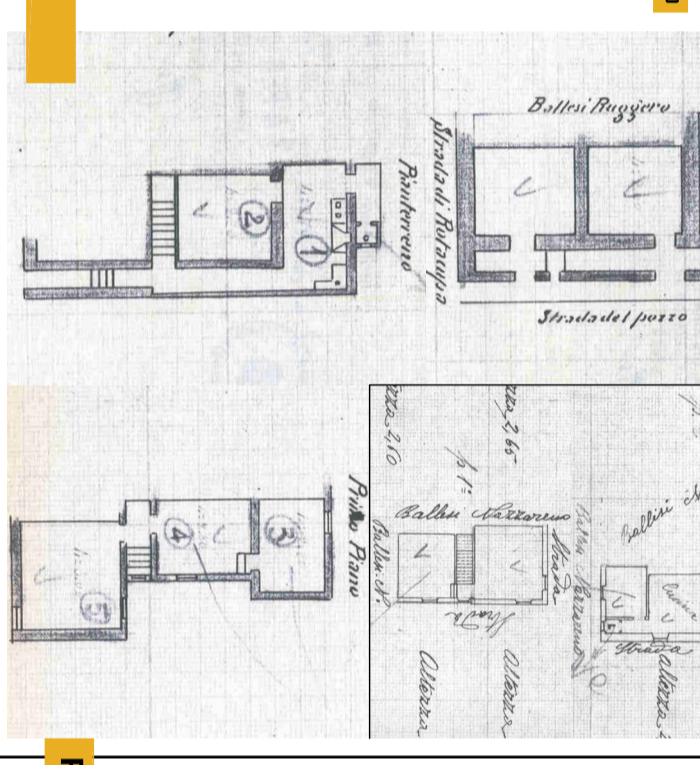
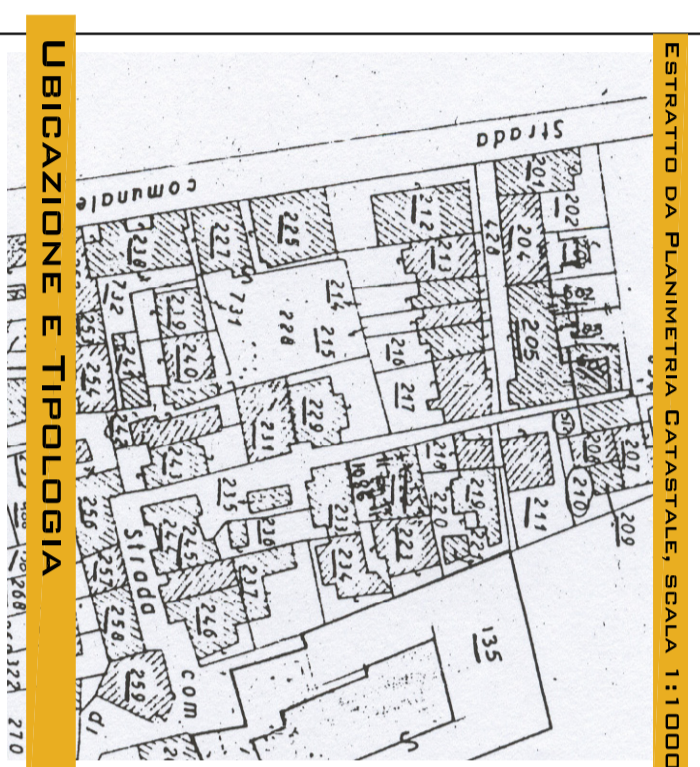

UBICAZIONE E TIPOLOGIA

RILIEVO GEOMETRICO, SCALA 1:100

