



COMUNE DI MACERATA
PROVINCIA DI MACERATA



PIANO DI RECUPERO DI "VILLA FIGANA"
ADEGUATO ALLA LUCE DEL VINGOLO APPOSTO DALLA SOPRINTENDENZA E
DELLE LINEE GUIDA DETTATE DAL COMITATO SCIENTIFICO



PROGETTISTI

ARCH. ANNA PAOLA CONTI MAGHMA 04 ARCHITETTI
ANTONIO FAGNANELLI
PAOLO ORLANDI
MARTA MASSETANI
PASQUALE RINALDI
EMANUELE ZIPPILLI

TAV 19/A

SCHEDA DI RILEVAMENTO PARTICELLA 229:
IDENTIFICAZIONE DELLA UNITÀ EDILIZIA

DATA	REV.	ID. FILE	SCALA
25.11.04	001		-

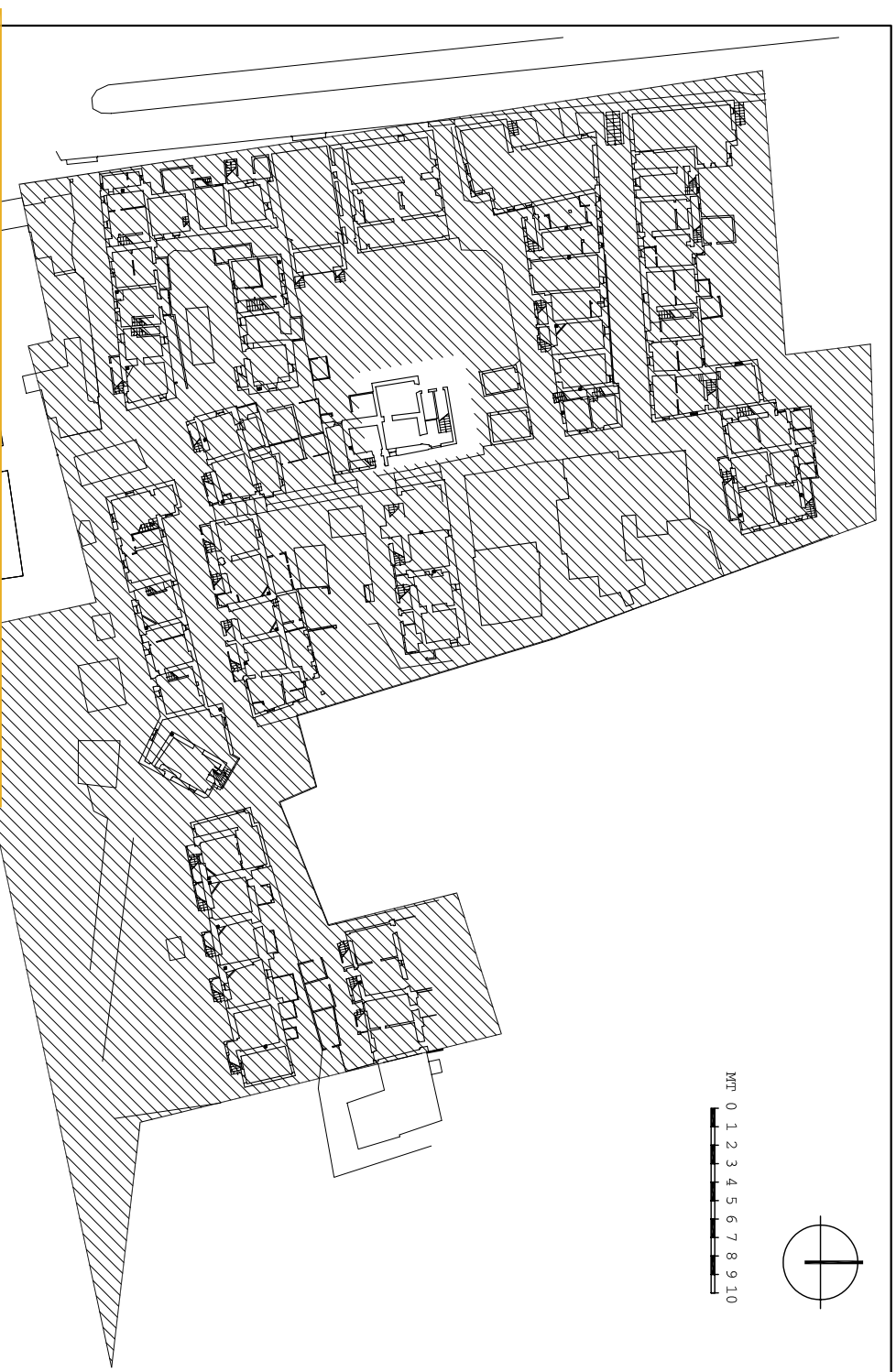

SEZIONE TIPOLOGICA

DATI CATASTALI		DATI DIMENSIONALI	
FOGLIO	65	ELEMENTARI	2-FANTALMENTO
PARTICELLA	229	DIMENSIONI UNI- TA ELEMENTARI	M. 4,379x3,00 M. 4,19x3,20
DATI TIPOLOGICI		TECNA	M. 2,25
ROTTURE		ALTEZZA PIANO	M.M. M. 1,80
MULINIBRANDO		ALTEZZA SOTTO SOPREFFAZIONE	M.M. M. 2,60
DATI SCALA		NUMERO PIANI	2
NUMERO PIANI		ALTEZZA SOPREFFAZIONE	

ESTRATTO DA PLANIMETRIA CATASTALE, SCALA 1:1000

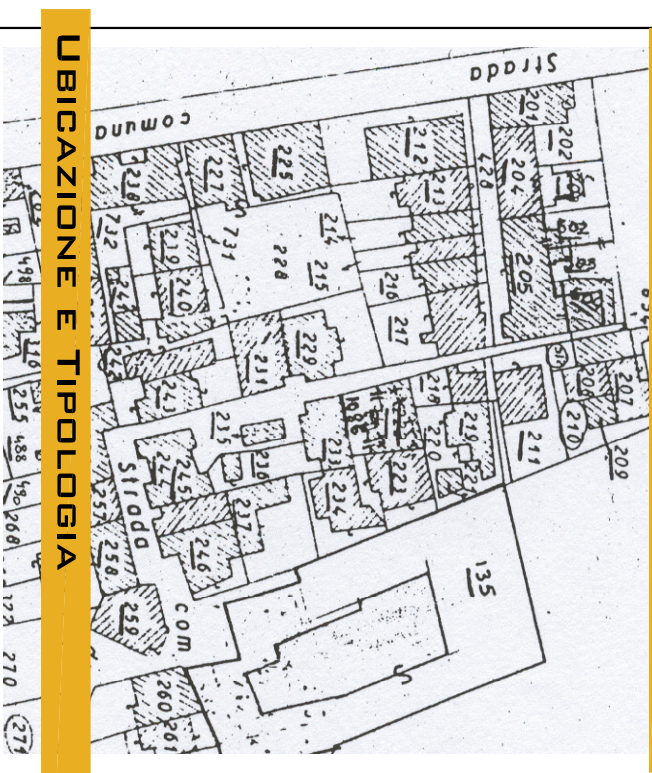

UBICAZIONE E TIPOLOGIA

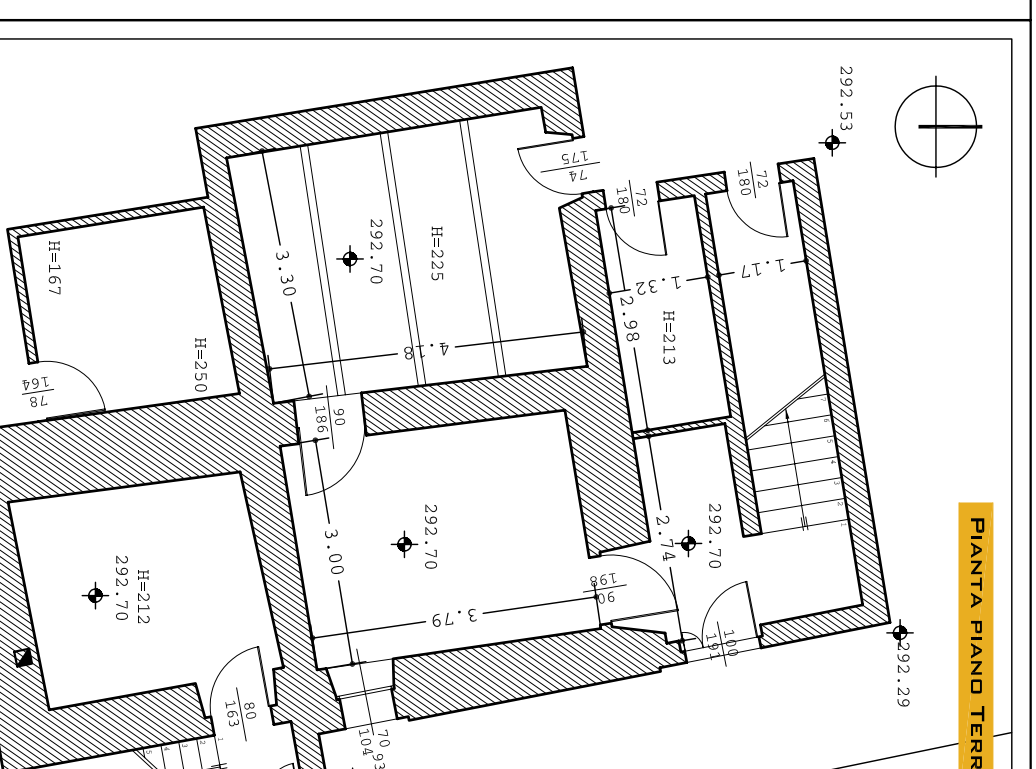
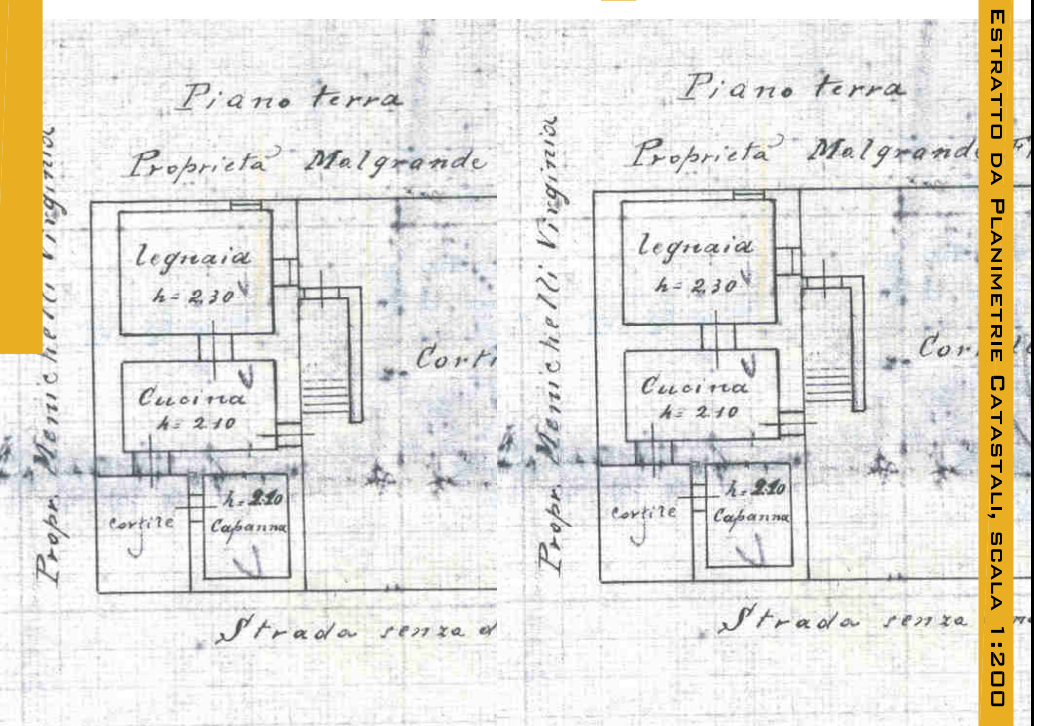

PIANTA PIANO TERRA

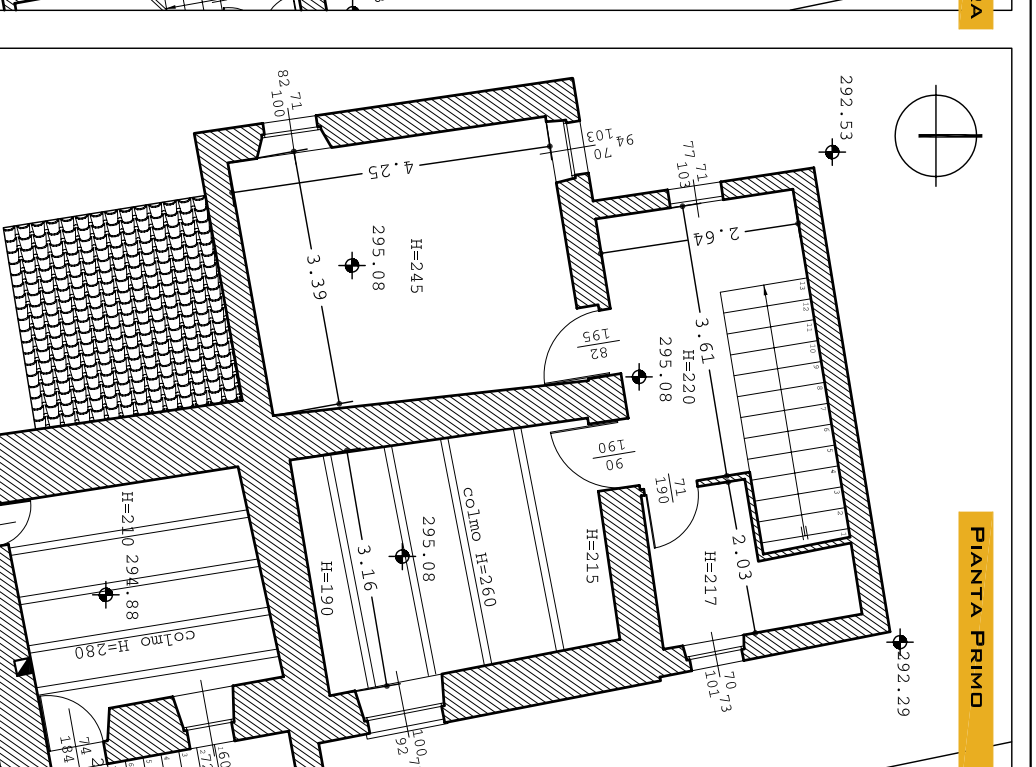

PIANTA PRIMO

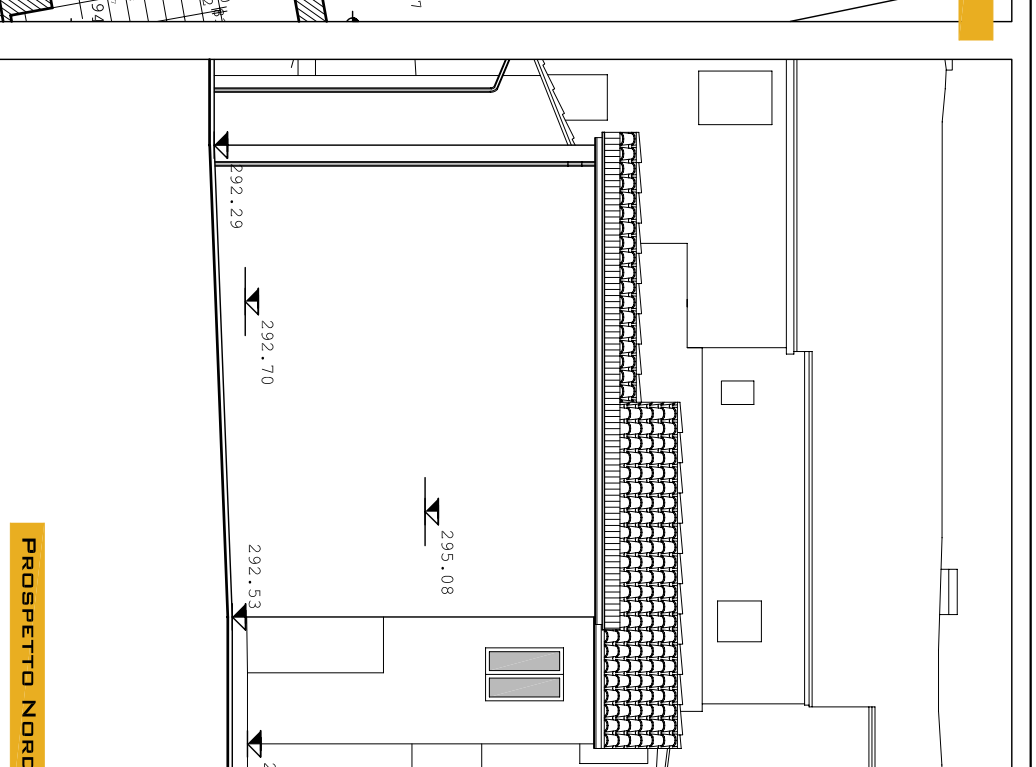

PROSPETTO NORD

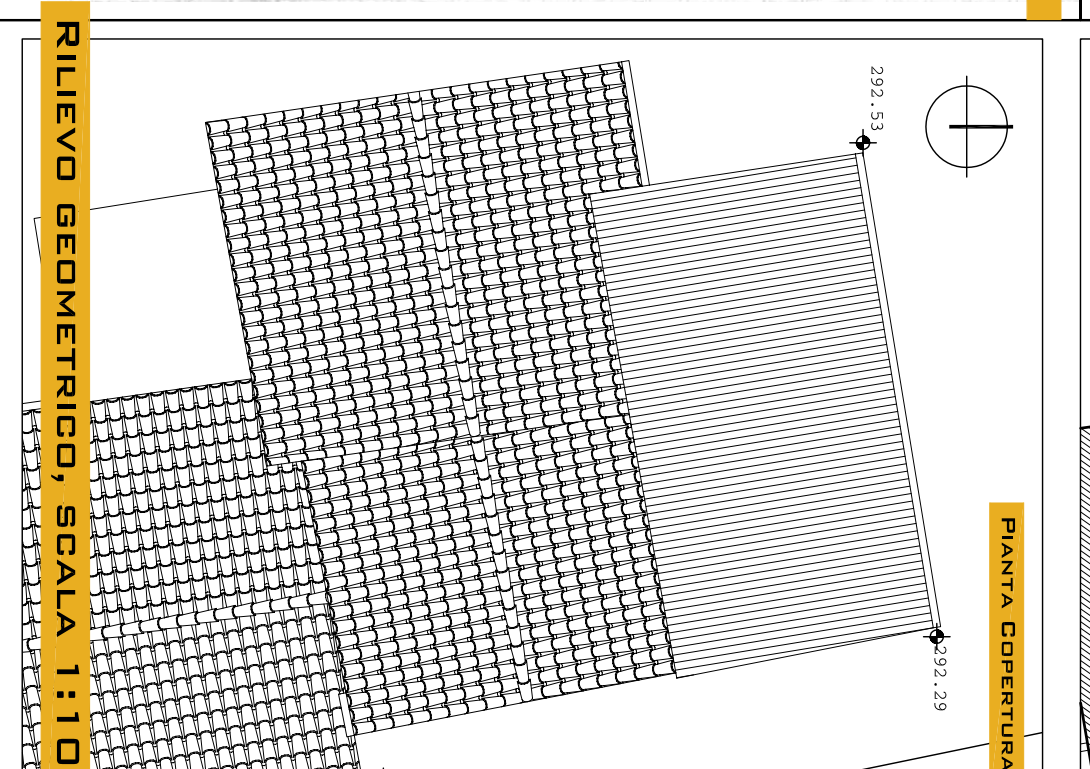

PIANTA COPERTURA

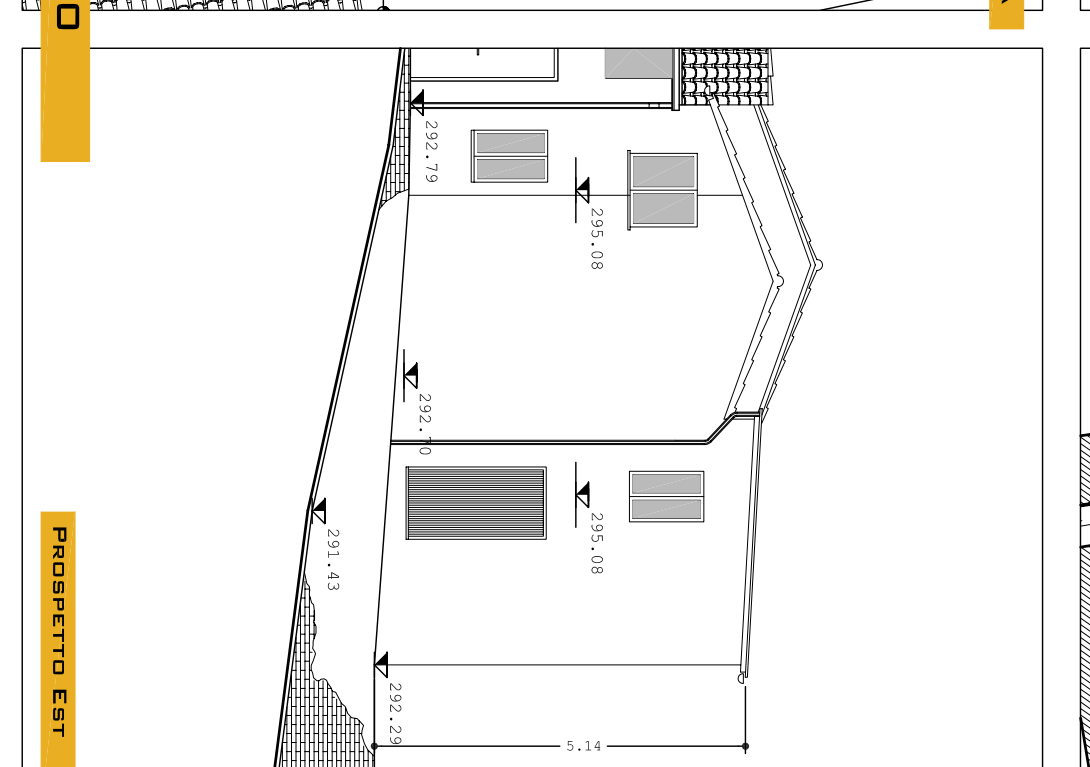

PROSPETTO EST

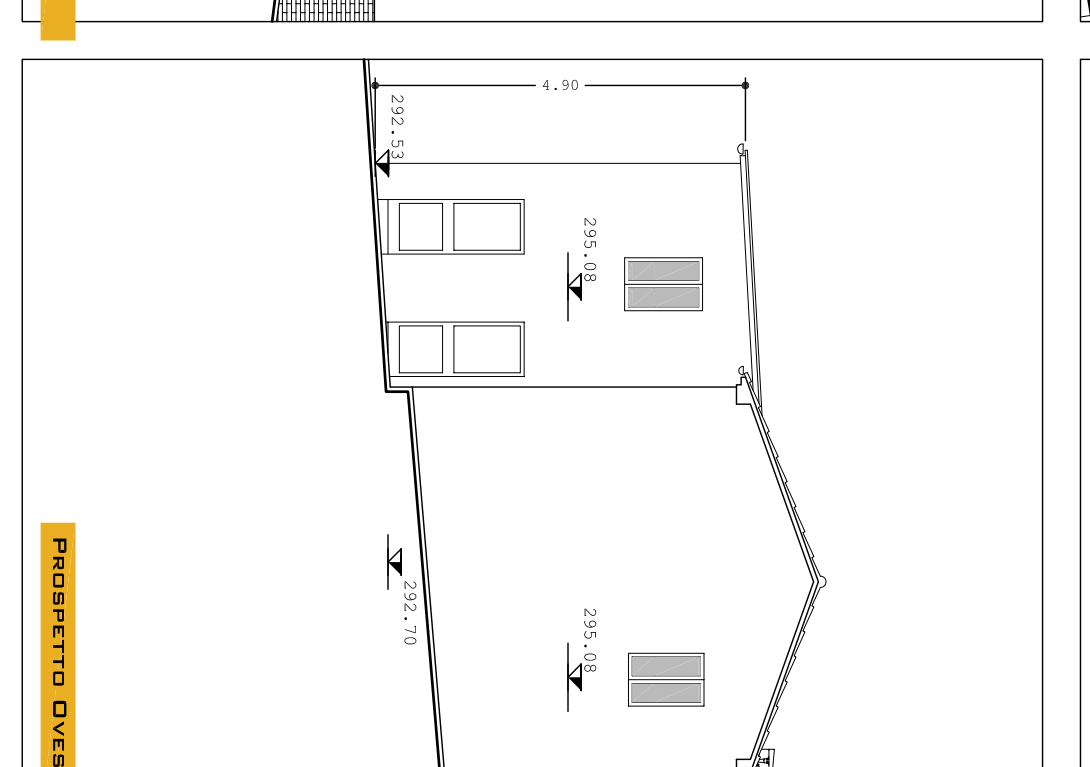

PROSPETTO OVEST

RILEVO GEOMETRICO, SCALA 1:100



DOCUMENTAZIONE FOTOGRAFICA GENERALE