

COMUNE DI MACERATA
PROVINCIA DI MACERATA

PIANO DI RECUPERO DI "VILLA FIGANA"
ADEGUATO ALLA LUCE DEL VINCOLO APPROVATO DALLA SOPRINTENDENZA E DELLE LINEE GUIDA DETTATE DAL COMITATO SCIENTIFICO



PROGETTISTI
MAGHMA 04 ARCHITETTI
ANTONIO PAGNANELLI
PAOLO ORLANDI
MARTA MASSETANI
PASQUALE RINALDI
EMANUELE ZIPPELLI

TAV 25/B

SCHEDE DI RILEVAMENTO PARTICELLA 240:
CATALOGAZIONE E DESCRIZIONE DELLE FINITURE

DATA	REV.	ID. FILE	SCALA
25.11.04	001		

ID.	DESCRIZIONE	FOTO	TIPOLOGIA	STATO DI CONSERVAZIONE
C1.1	COBERTURA CON MANICO DI COTTONE E SOTTOCOTONE	1	TETTO A DUE FALDE	MEGGIORE
C2.1	SPICCO DI BORDO PROGETTO	2	PANELLATO SU TRAVETTI LEGNI	CATTIVO
C2.2	SPICCO DI BORDO PROGETTO	3	INCANNICCIATO SU TRAVETTI LEGNI	CATTIVO
C2.3	SPICCO DI BORDO PROGETTO	11	TAVOLATO SU TRAVETTI LEGNI	DISAFFICCIAMENTO TOTALE
C3	CANALI DI BORDO	/	/	COMPLETAMENTE ASSENTI
C4.1	COMIGNOLI IN LATERIZIO	4	/	MEGGIORE

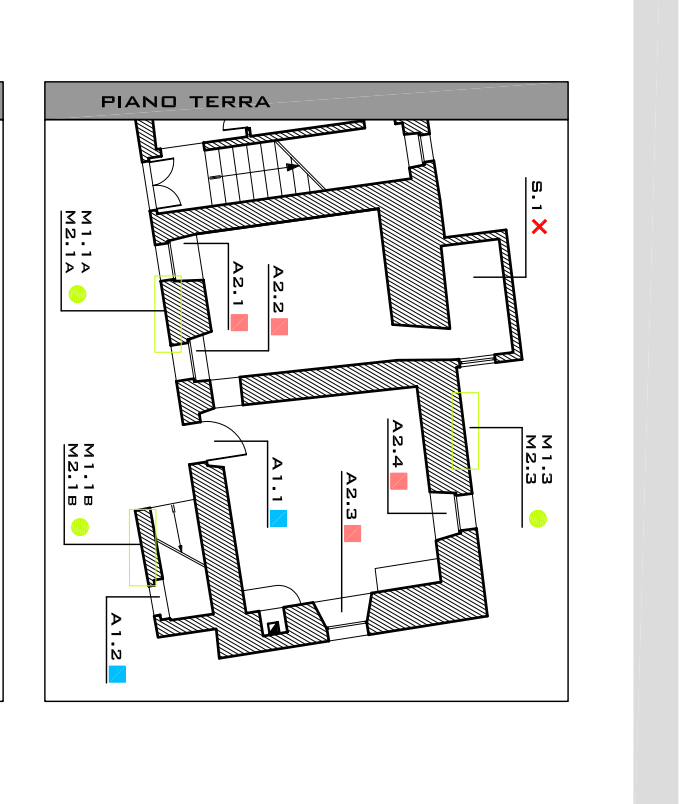

ID.	DESCRIZIONE	FOTO	TIPOLOGIA	STATO DI CONSERVAZIONE
M1.1A	PROGETTO SUO	7	MURATURA IN TERRA	MEGGIORE
M1.1B	PROGETTO SUO	8	MURATURA IN LATERIZIO A RICORSI REGOLARI	MEGGIORE
M1.2A	PROGETTO EST	9	PARAMELTO IN LATERIZIO A RICORSI REGOLARI	MEGGIORE
M1.2B	PROGETTO EST	10	MURATURA IN LATERIZIO CORTESINI IN FALDO	MEGGIORE
M1.3	PROGETTO	11	MURATURA IN TERRA	PESSIMO

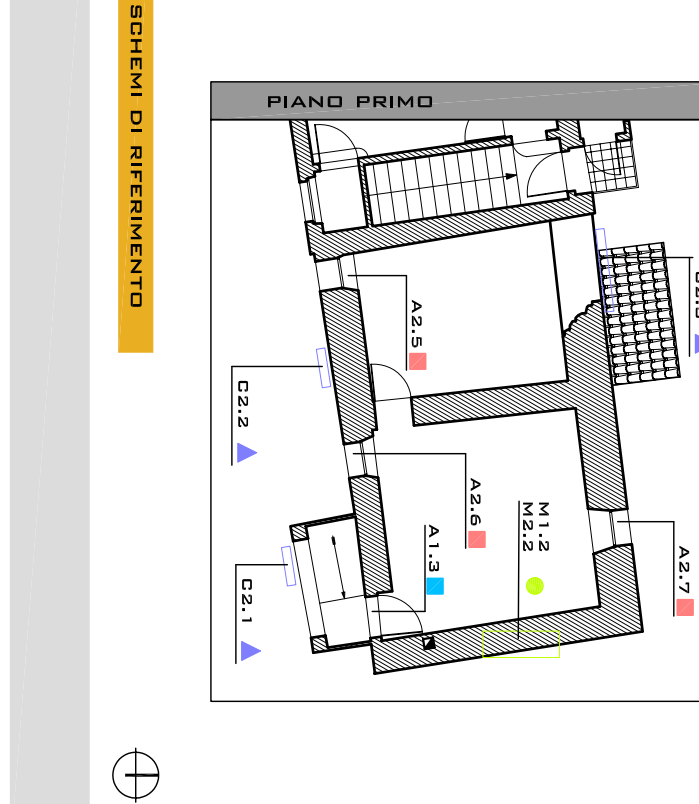

ID.	DESCRIZIONE	OGNEN	FOTO	ANCHITRIVE	SPALLETTE	DAVANZALE	TIPO DI INVERSO	STATO DI CONSERVAZIONE DELL'INVERSO
A1.1	INVERSO PROGETTO SUO	80X171	12	LEGNO	TERRA	/	INVERSO VETROLO E PANNELLO IN VETRO	CATTIVO
A1.2	INVERSO SOTTOCOTONE PROGETTO SUO	80X118	13	LEGNO	LATERIZIO	/	ASSENTE	/
A2.1	FINESTRA PROGETTO SUO	72X86	14	LEGNO	/	LATERIZIO	ASSENTE	/
A2.2	FINESTRA PROGETTO SUO	72X91	15	LEGNO	/	/	ASSENTE	/
A2.3	FINESTRA PROGETTO EST	80X87	16	/	/	/	ASSENTE	/
A2.4	INVERSO PROGETTO SUO	70X76	/	/	/	/	ASSENTE	/
A1.3	INVERSO PROGETTO SUO	82X183	/	/	/	/	FORA IN LEGNO	PESSIMO
A2.5	FINESTRA PROGETTO SUO	80X77	17	LEGNO	/	/	FINESTA IN LEGNO A RICORSI REGOLARI E PANNELLO IN VETROLO	PESSIMO
A2.6	FINESTRA PROGETTO SUO	88X96	18	LEGNO	/	LATERIZIO	FINESTA IN LEGNO A RICORSI REGOLARI E PANNELLO IN VETROLO	PESSIMO
A2.7	FINESTRA PROGETTO NORD	71X90	/	/	/	/	/	/

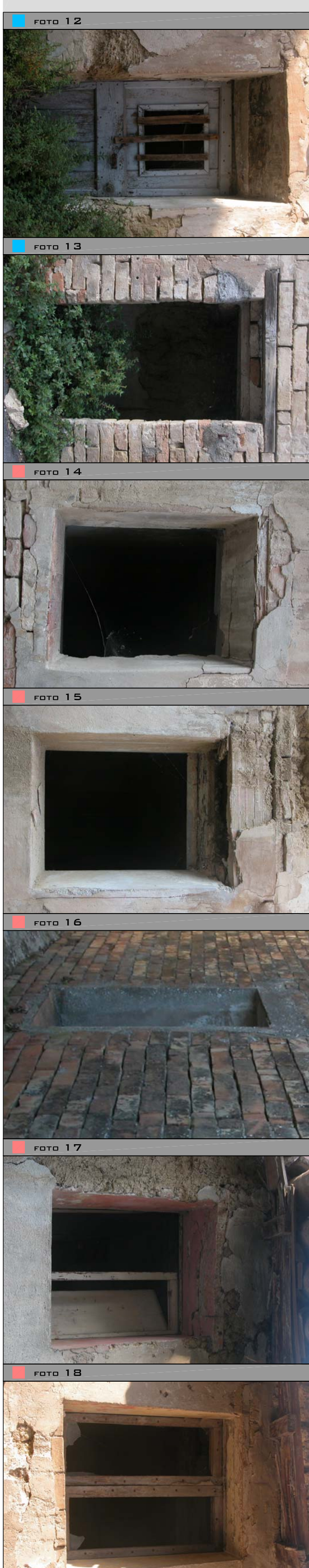

ID.	DESCRIZIONE	FOTO	COBERTURA	MURATURA	PORTE	FINESTRE	STATO DI CONSERVAZIONE GENERALE
S1.1	SUPERFETAZIONE IN TAVOLATO	19	AD UNA FALDA	INTONACO	/	INTORNO ASSENTE	CATTIVO
S2.2	VIGNONERO NORD	-	NON VISIBILE	NON VISIBILE	NON VISIBILE	NON VISIBILE	NON VISIBILE



SCHEDE TECNICHE

DOCUMENTAZIONE FOTOGRAFICA