



COMUNE DI MACERATA

PROVINCIA DI MACERATA

PIANO DI RECUPERO DI "VILLA FICANA" ADEGUATO ALLA LUCE DEL VINGOLO APPOSTO DALLA SOPRINTENDENZA E DELLE LINEE GUIDA DETTATE DAL COMITATO SCIENTIFICO



PROGETTISTI

ARCH. ANNA PAOLA CONTI MAGHMA 04 ARCHITETTI
ANTONIO PAGNANELLI
PAOLO ORLANDI
MARTA MASSETANI
PASQUALE RINALDI
EMANUELE ZIPPILLI

TAV 29

SCHEDA DI RILEVAMENTO PARTICELLA 256:
IDENTIFICAZIONE DELLA UNITÀ EDILIZIA

DATA	REV.	ID. FILE	SCALA
25.11.04	001		-



SEZIONE TIPOLOGICA

DATI CATASTALI	DATI DIMENSIONALI
Foglio 65	N. UNITA' 65
Particella 256	REPERIBILI
	DIMENSIONE UNITA' ELEMENTARE
DATI TIPOLOGICI	ALTEZZA MANO
	ALTEZZA MANO TERNA
POSIZIONE RELAZIONANDO	DI TERZA
DATI SCALA	ALTEZZA PIANO SUPERFICIALE
	DIMENSIONI SUPERFICIALE
NUMERO PIANI	ALTEZZA SUPERFICIALE
	NUMERO PIANI 2

ESTRATTO DA PLANIMETRIA CATASTALE, SCALA 1:1000

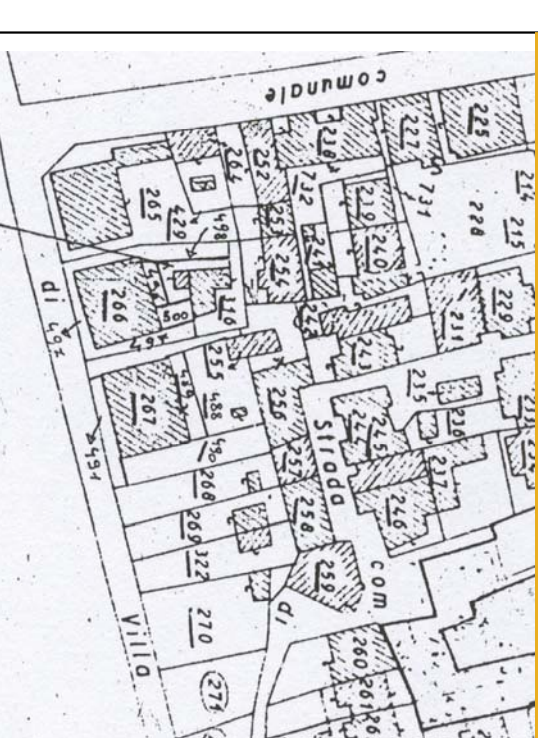

UBICAZIONE E TIPOLOGIA

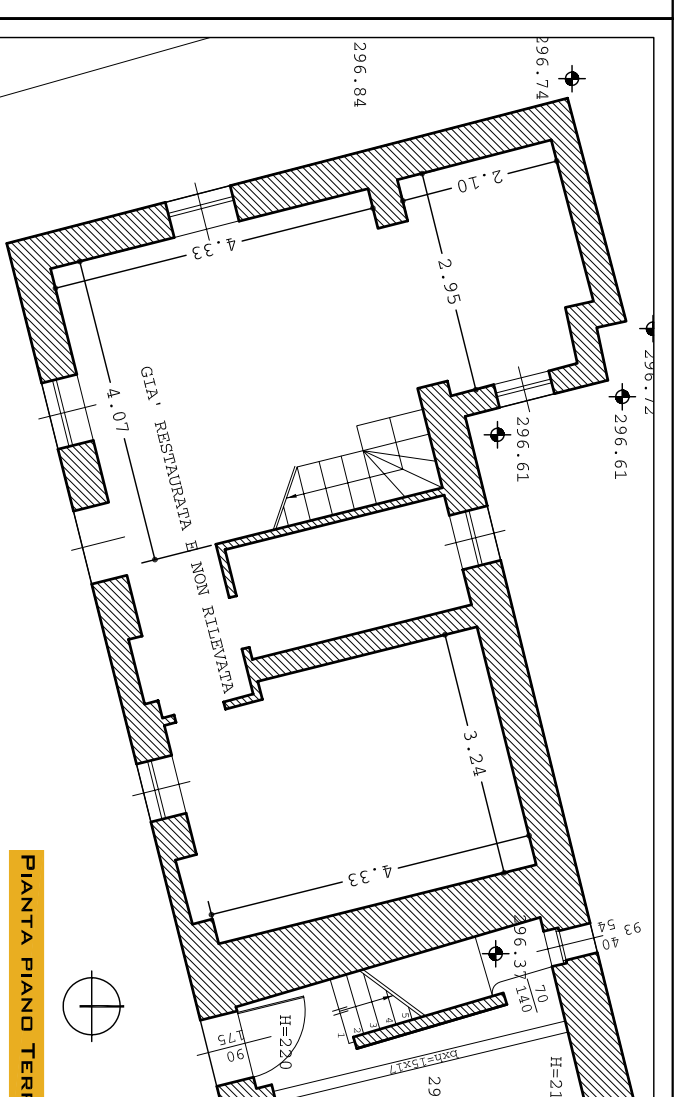
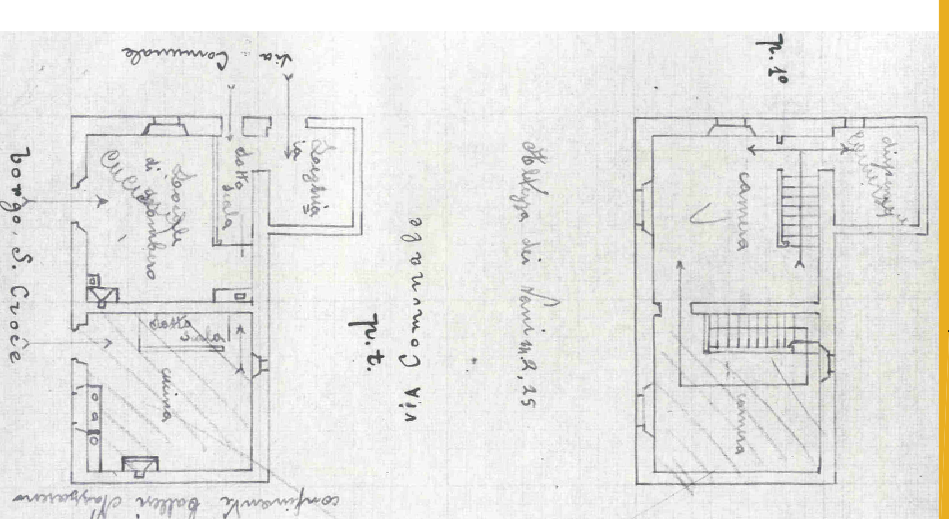

PIANTA PIANO TERRA

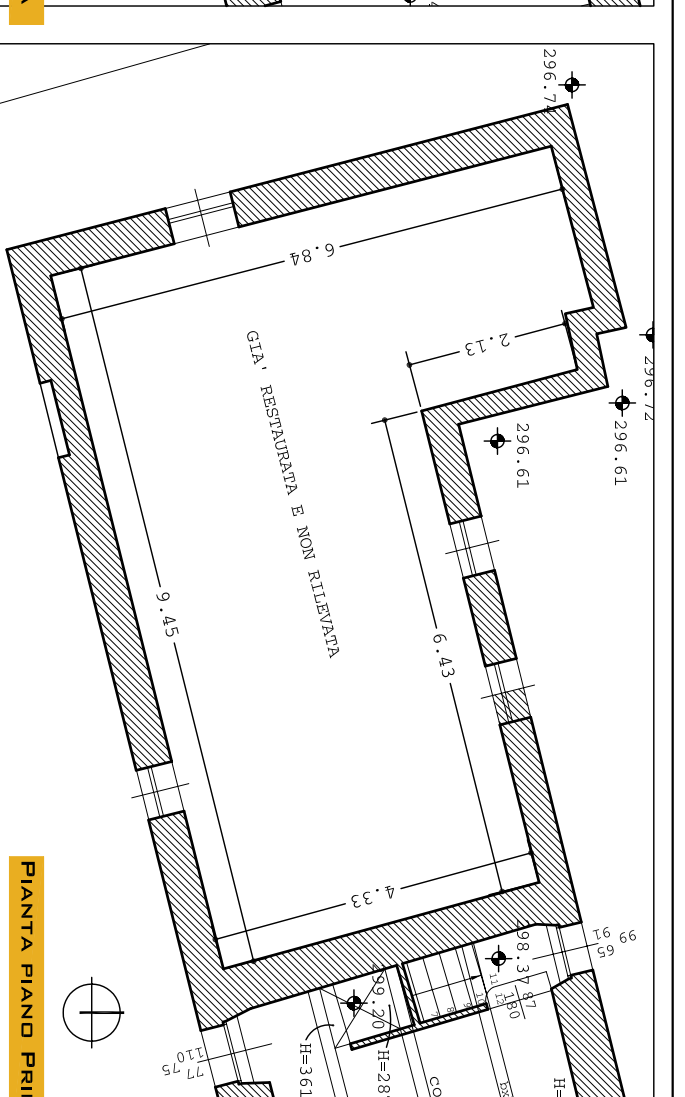

PIANTA PIANO PRIMO

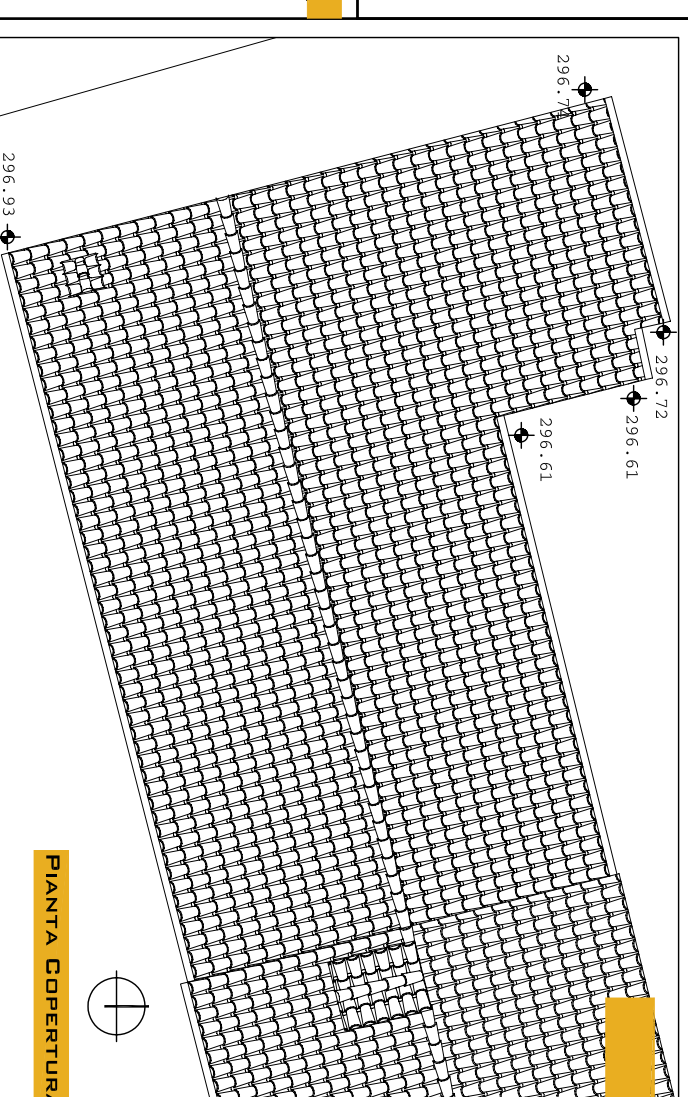

PIANTA COPERTURA

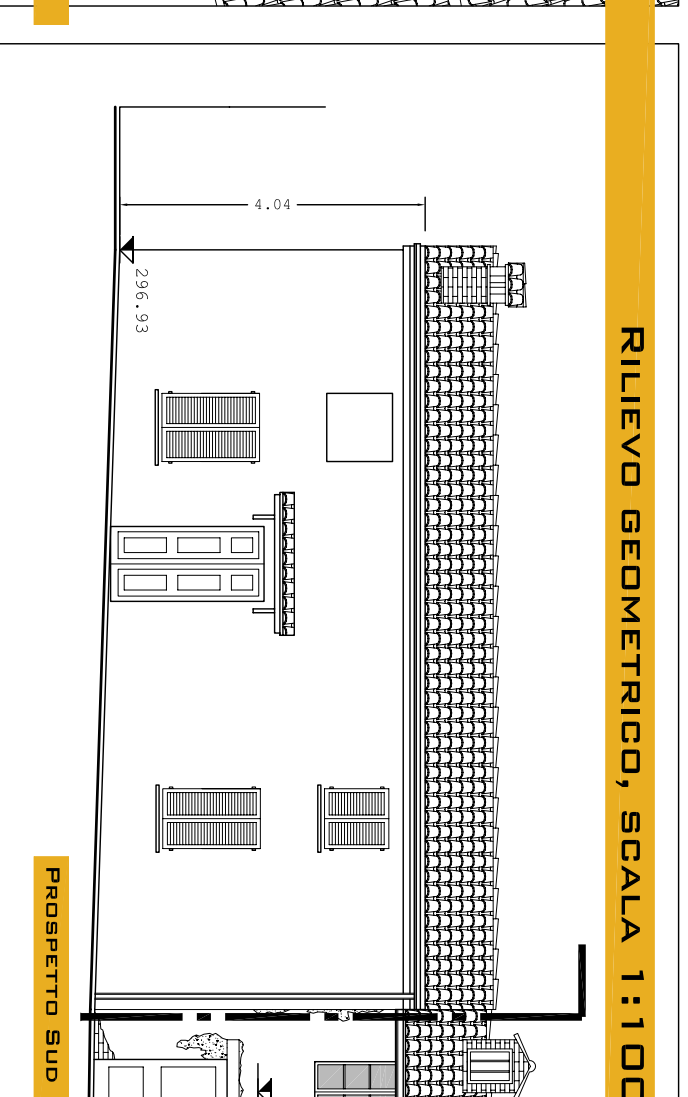

PROSPETTO SUD

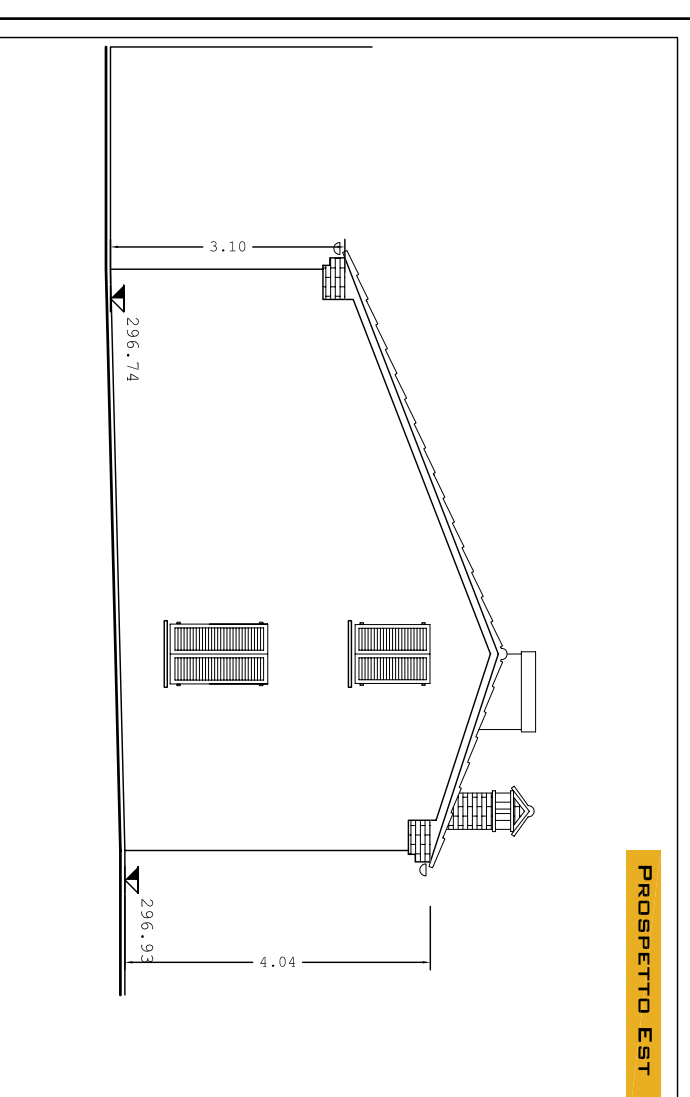

PROSPETTO EST

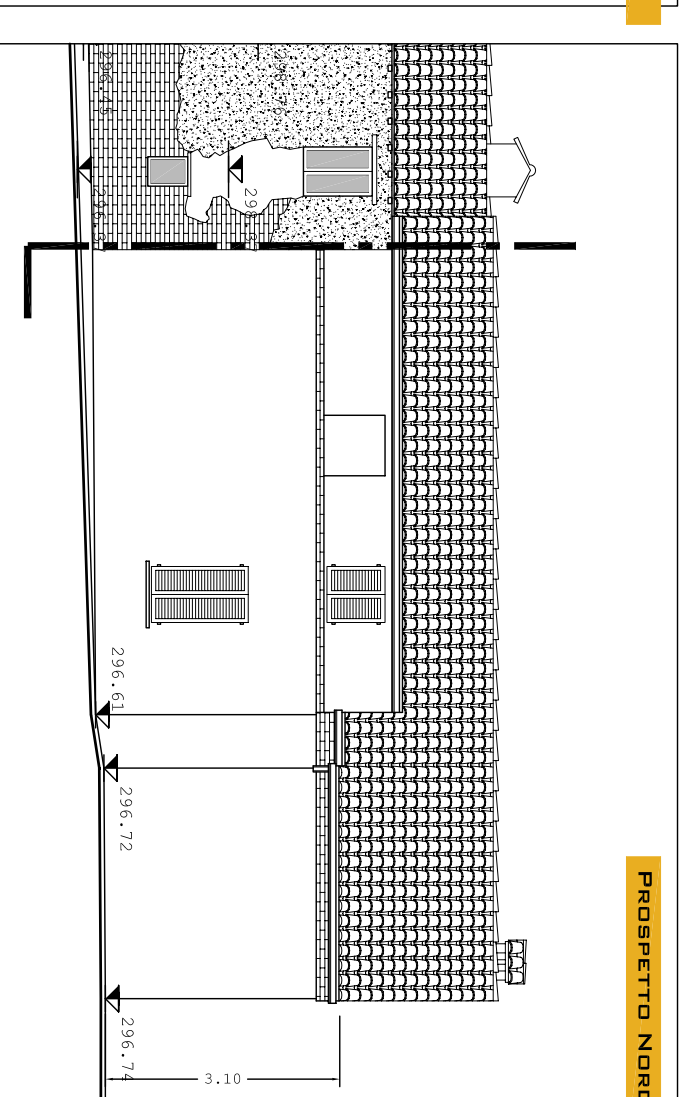

PROSPETTO NORD

