



COMUNE DI MACERATA
PROVINCIA DI MACERATA

PIANO DI RECUPERO DI "VILLA FIGANA"
ADEGUATO ALLA LUCE DEL VINCOLO APPROVATO DALLA SOPRINTENDENZA E DELLE LINEE GUIDA DETTATE DAL COMITATO SCIENTIFICO



PROGETTISTI

ARCH. ANNA PAOLA CONTI
MAGHMA 04 ARCHITETTI
ANTONIO PAGNANELLI
PAOLO ORLANDI
MARTA MASSETANI
PASQUALE RINALDI
EMANUELE ZIPPILLI

TAV 38/A

**SCHEDA DI RILEVAMENTO PARTICELLA 246:
IDENTIFICAZIONE DELLA UNITÀ EDILIZIA**

DATA	REV.	ID. FILE	SCALA
25.11.04	001		-



SEZIONE TIPOLOGICA

DATI CATASTALI		DATI DIMENSIONALI	
Foglio	65	N. UNITÀ	2
Particella	246	NUMERO PIANI	2
DATI TIPOLOGICI		DIMENSIONI UN- TA ELEMENTARI	
		ALTEZZA PIANO TERRA	
		ALTEZZA PIANO SUPERIORI	
POSIZIONE NEL CANTIERATO		DATI SCALA	
DI TESTA		ESTERNA, CHIUSA SUPERSTRAZIONE	
NUMERO PIANI		ALTEZZA SUPERSTRAZIONE	
		NON RILEVATO	

ESTRATTO DA PLANIMETRIA CATASTALE. SCALA 1:1000

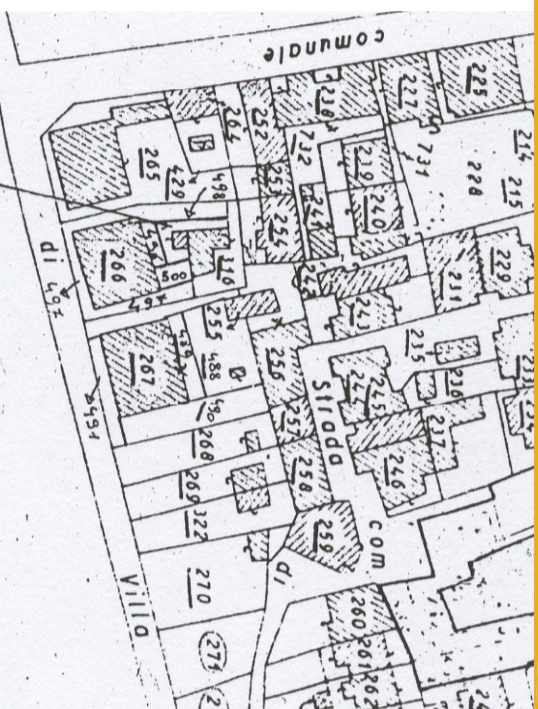

UBICAZIONE E TIPOLOGIA

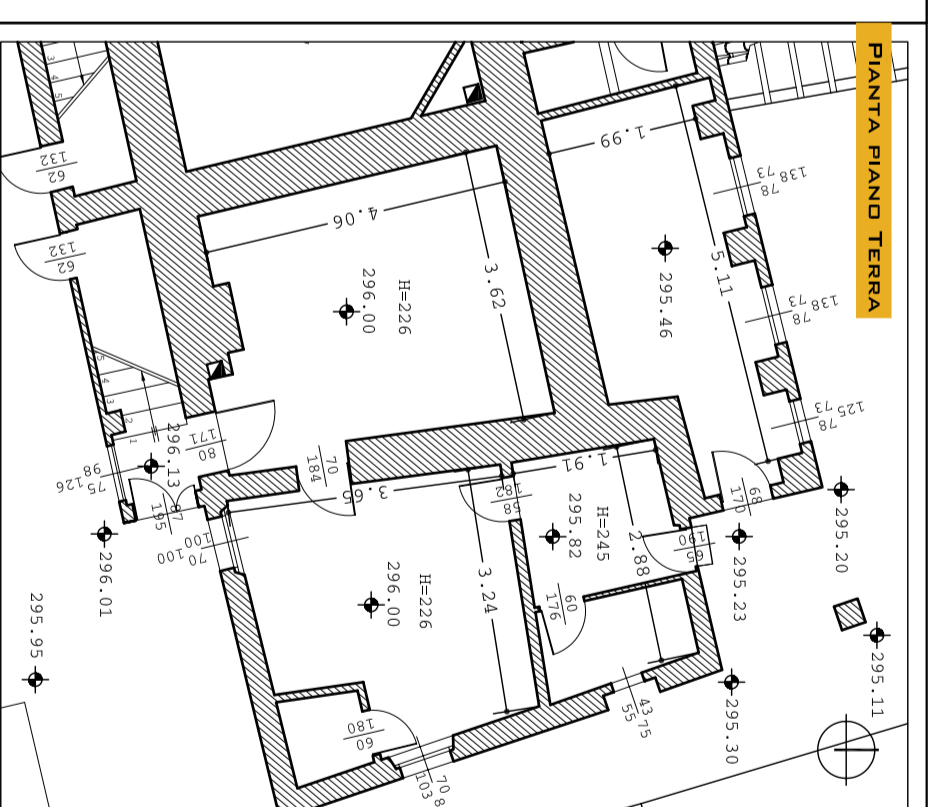
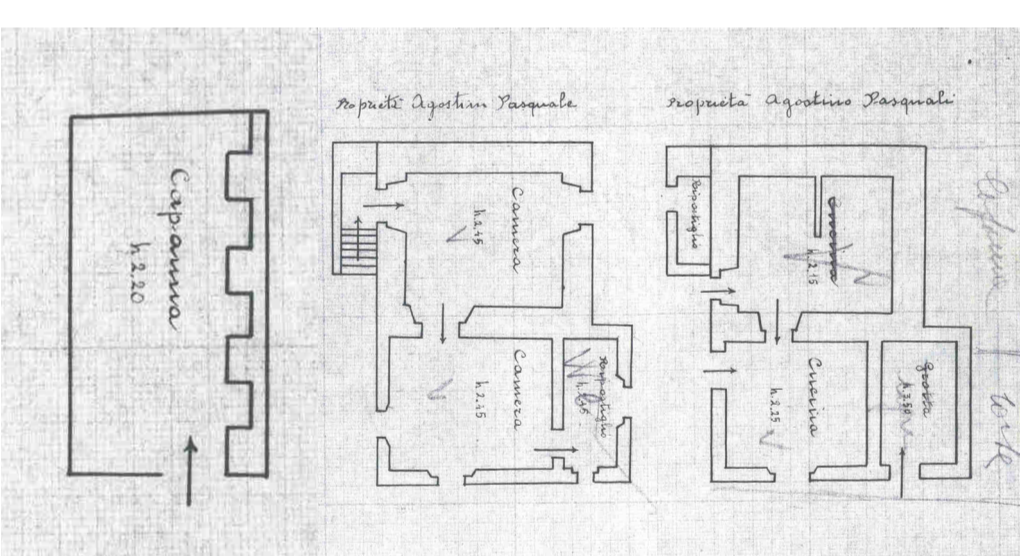

PIANTA PIANO TERRA

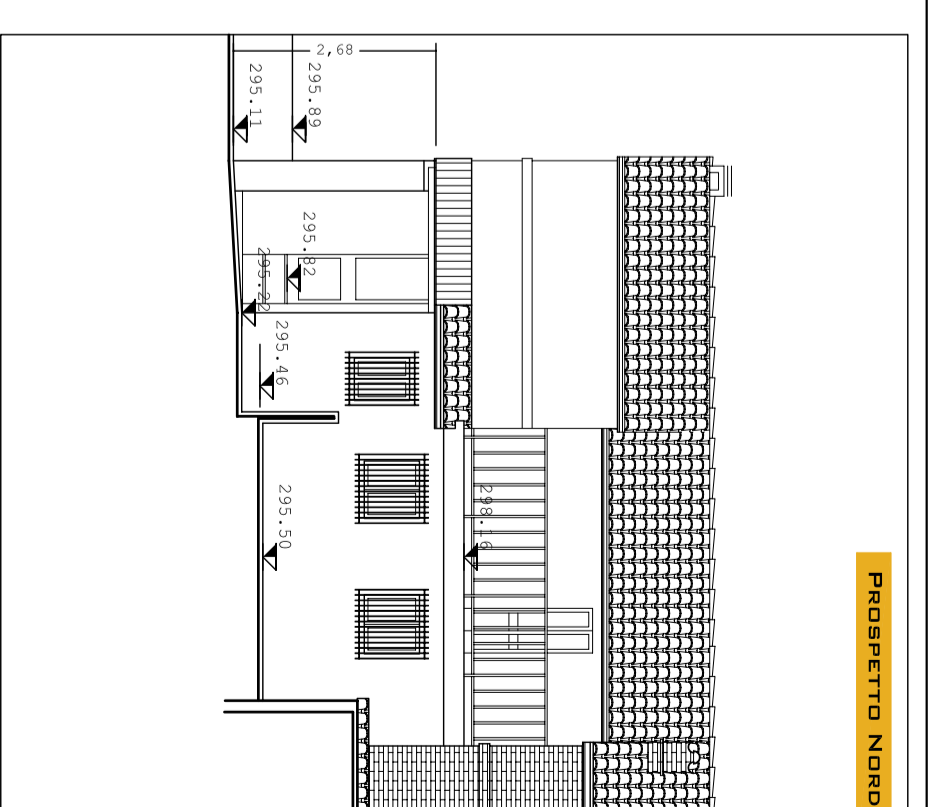

PROSPETTO NORD

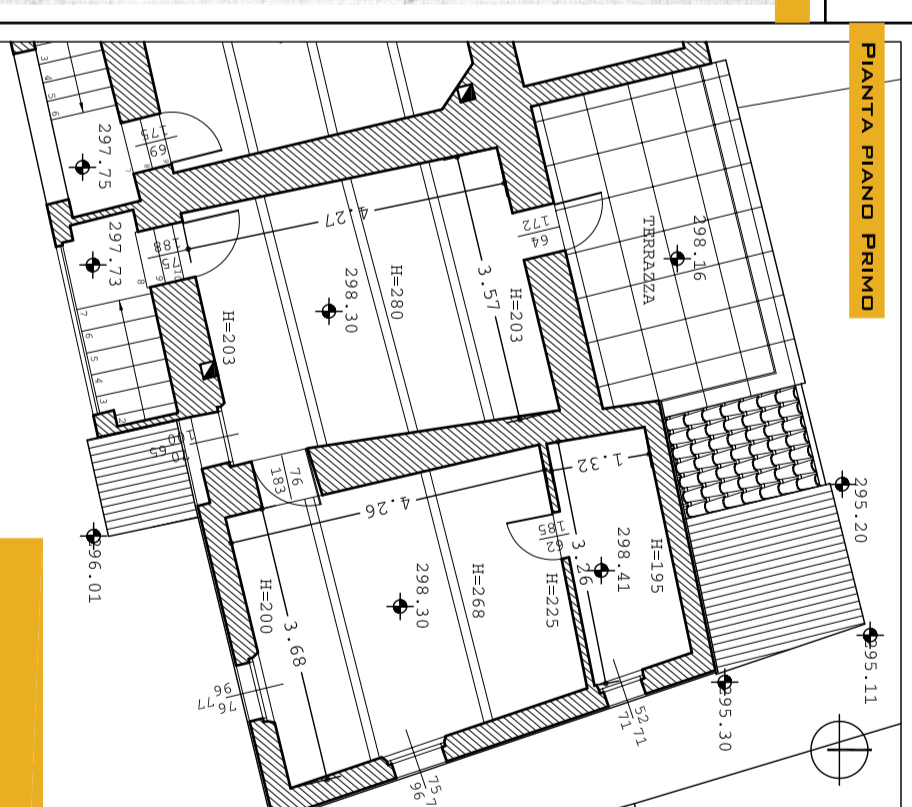

PIANTA PIANO PRIMO

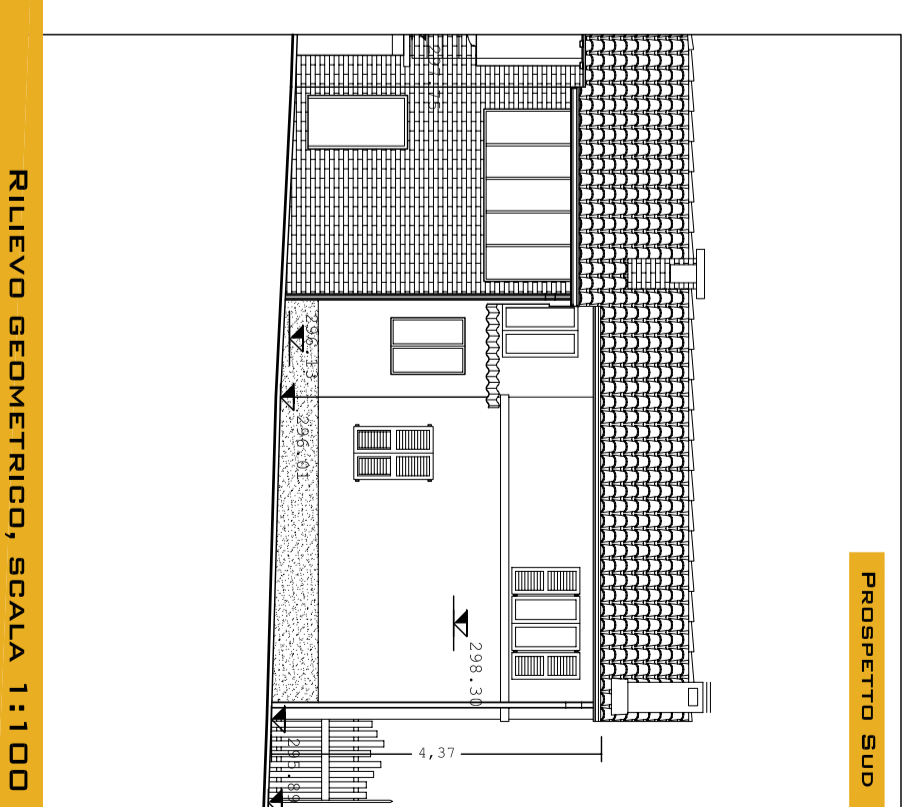

PROSPETTO SUD

RILEVIO GEOMETRICO, SCALA 1:100

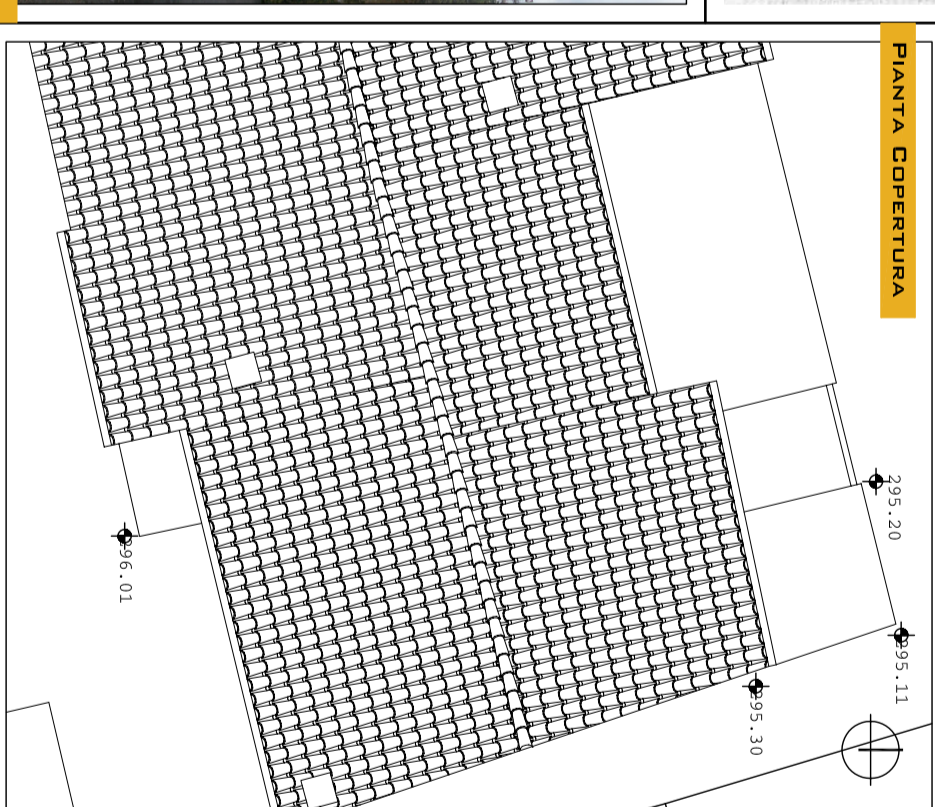

PIANTA COPERTURA

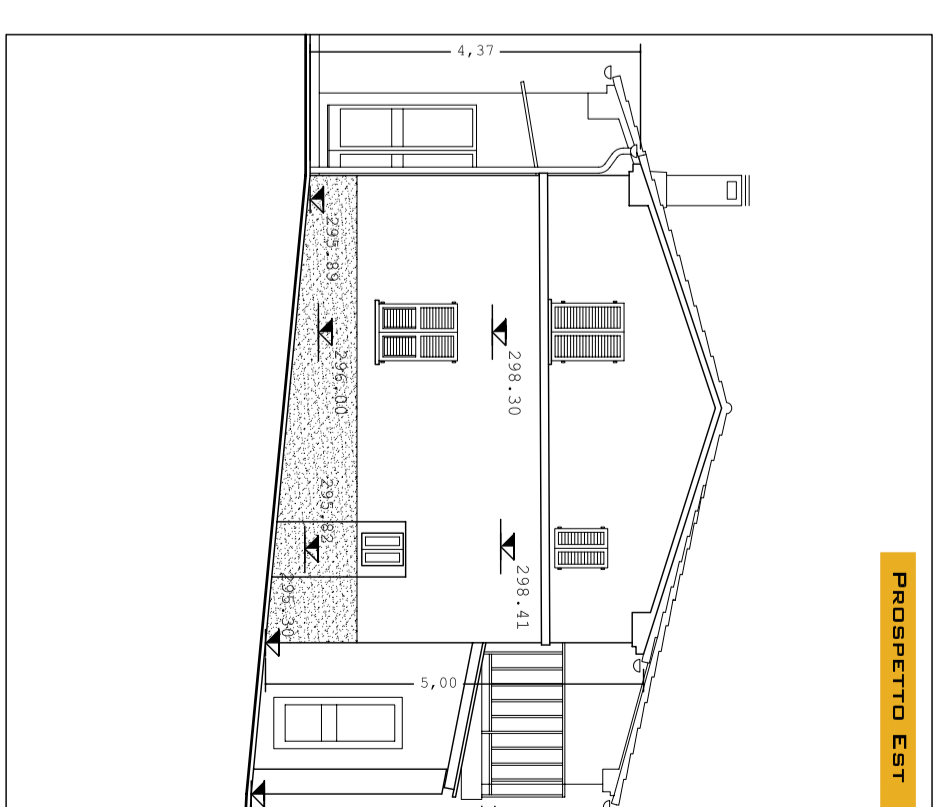

PROSPETTO EST

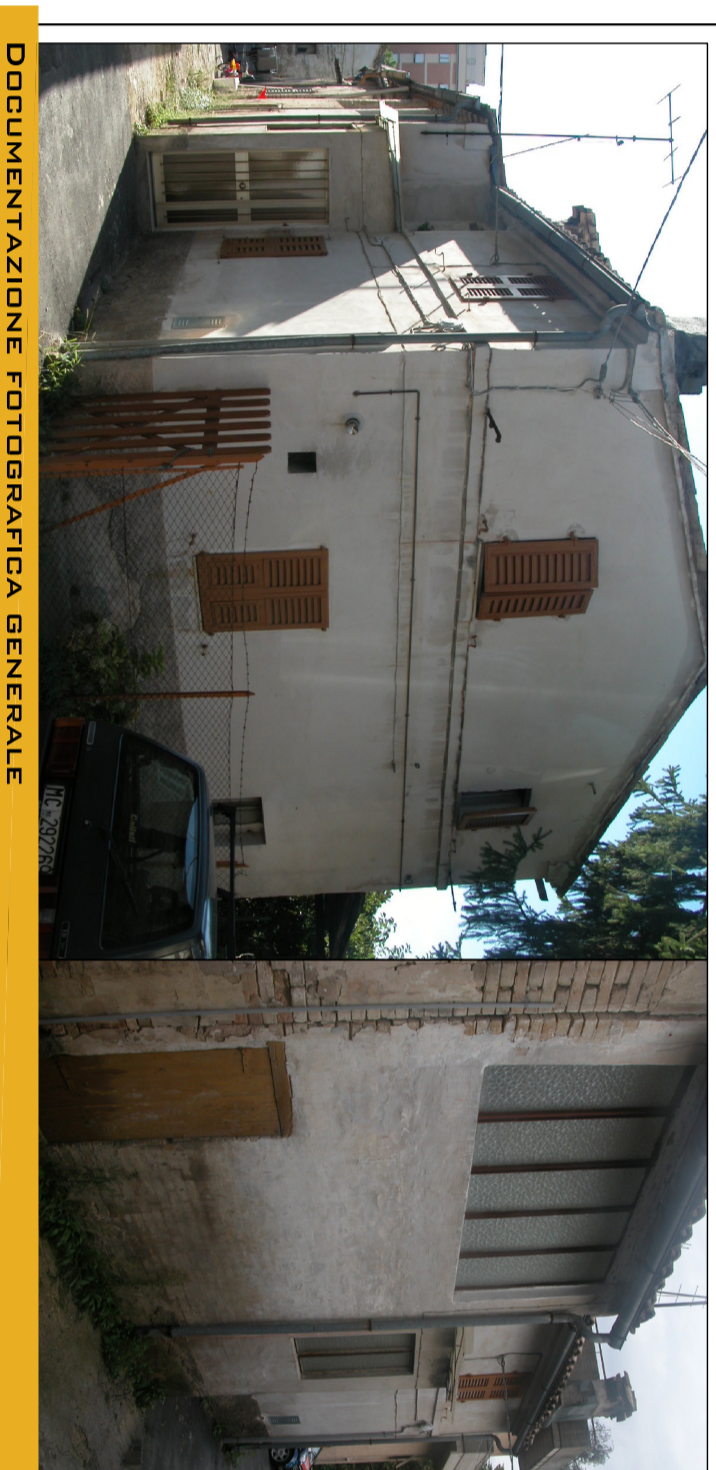

DOCUMENTAZIONE FOTOGRAFICA GENERALE