



COMUNE DI MACERATA

PROVINCIA DI MACERATA

PIANO DI RECUPERO DI "VILLA FIGANA"
ADEGUATO ALLA LUCE DEL VINCOLO APPROVATO DALLA SOPRINTENDENZA E
DELLE LINEE GUIDA DETTATE DAL COMITATO SCIENTIFICO



PROGETTISTI

ARCH. ANNA PAOLA CONTI MAGHMA 04 ARCHITETTI
ANTONIO PAGNANELLI
PAOLO ORLANDI
MARTA MASSETANI
PASQUALE RINALDI
EMANUELE ZIPPELLI

TAV 45/A

SCHEDA DI RILEVAMENTO PARTICELLA 263/1-2:
IDENTIFICAZIONE DELLA UNITÀ EDILIZIA

DATA	REV.	ID. FILE	SCALA
25.1.04	001		-



SEZIONE TIPOLOGICA

DATI CATASTALI		DATI DIMENSIONALI	
Foglio	65	N. UNITÀ	3
Particella	263	AGGREGATE	3
		DIMENSIONI UN- M. 4,08 x 4,08	M. 4,13 x 4,13
		DIMENSIONI UN- M. 2,11	M. 2,11
		ALTEZZA PIANO M. 2,48	M. 2,48
		ALTEZZA PIANO M. 2,85	M. 2,85
		ALTEZZE FASCE NON RILEVABILI	NON RILEVABILI
		ALTEZZE FASCE NON RILEVABILI	NON RILEVABILI
		NUMERO MANI	2

ESTRATTO DA PLANIMETRIA CATASTALE, SCALA 1:1000

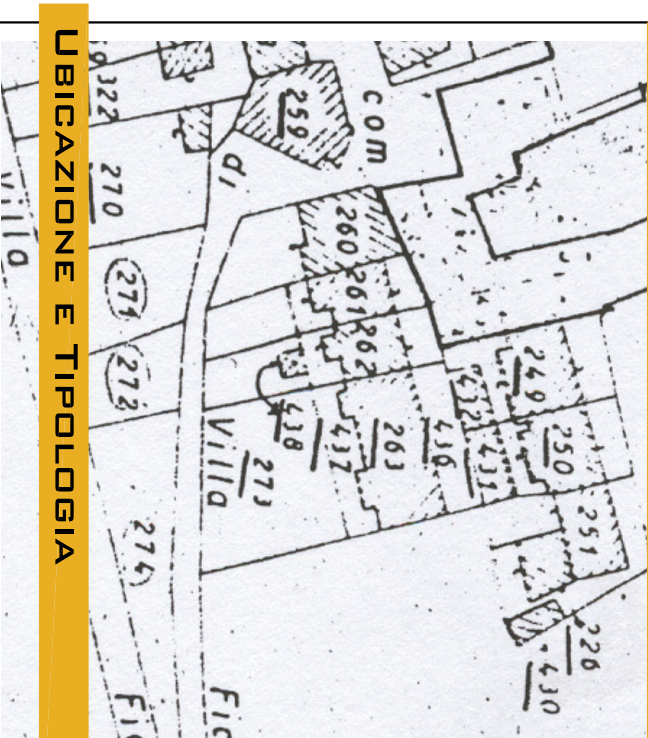

UBICAZIONE E TIPOLOGIA

PART 263 SUB 1

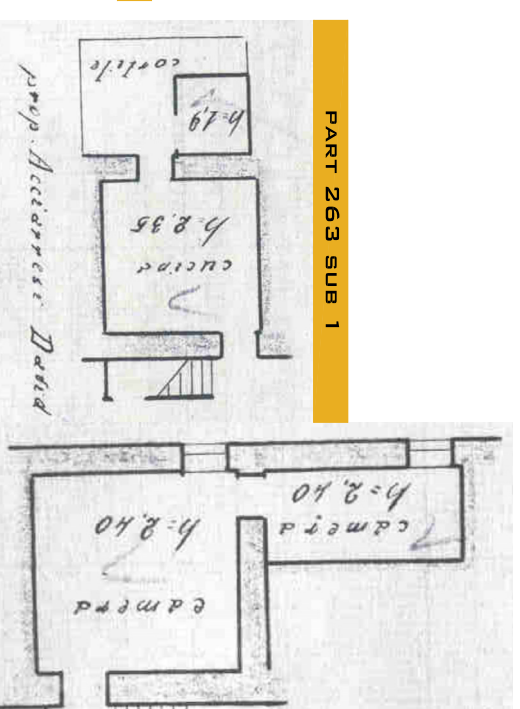

PART 263 SUB 2

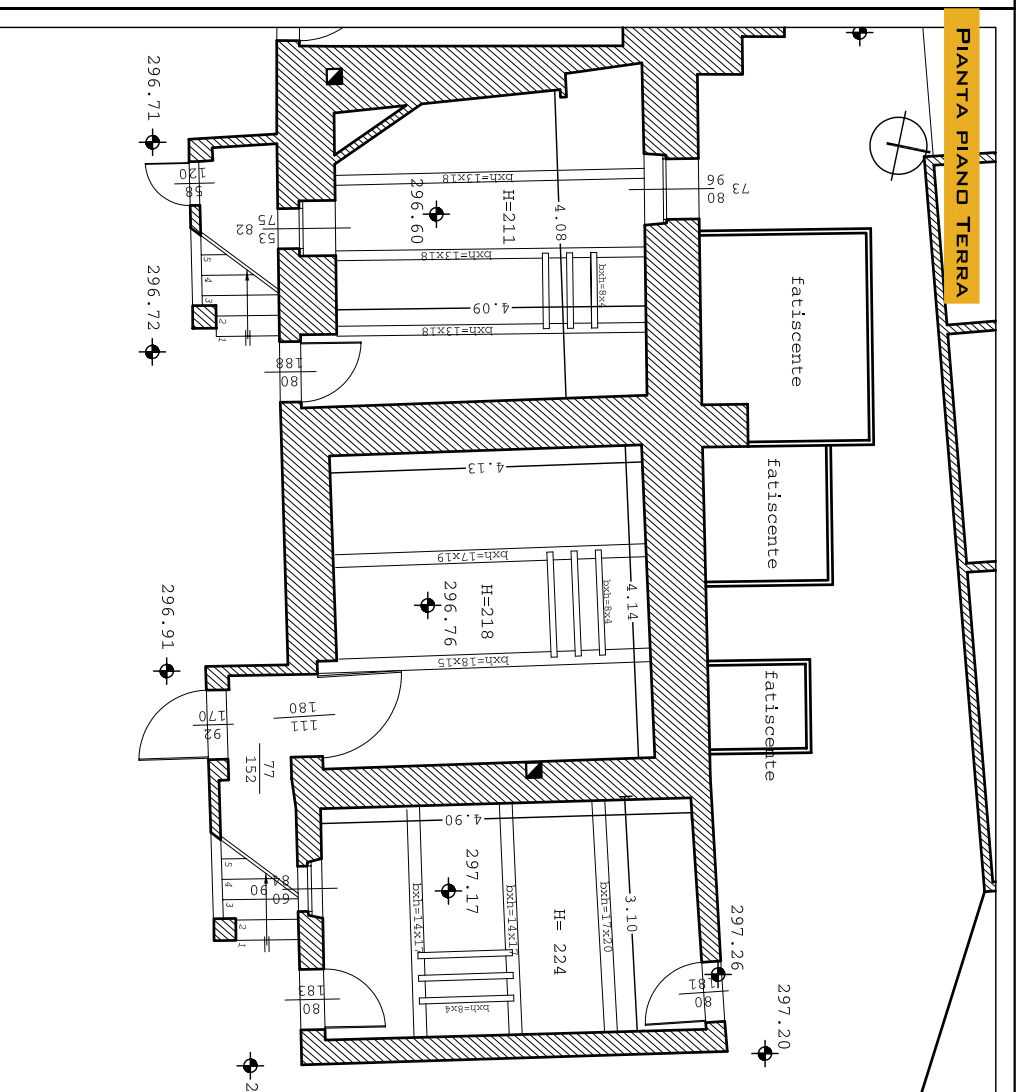
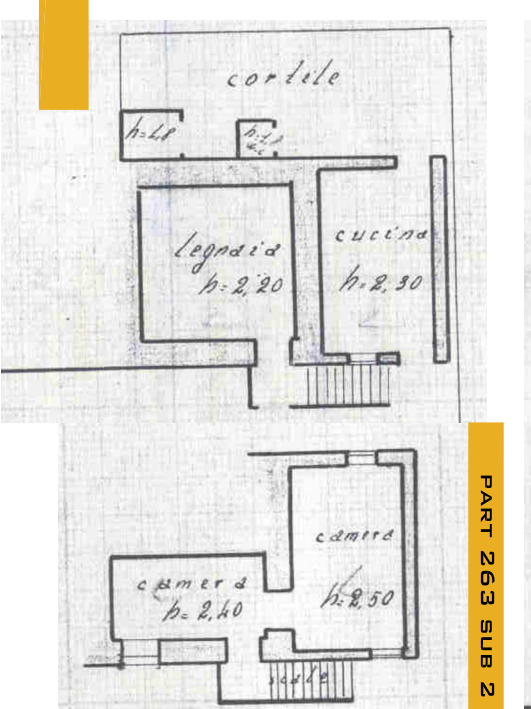

PIANTA PIANO TERRA

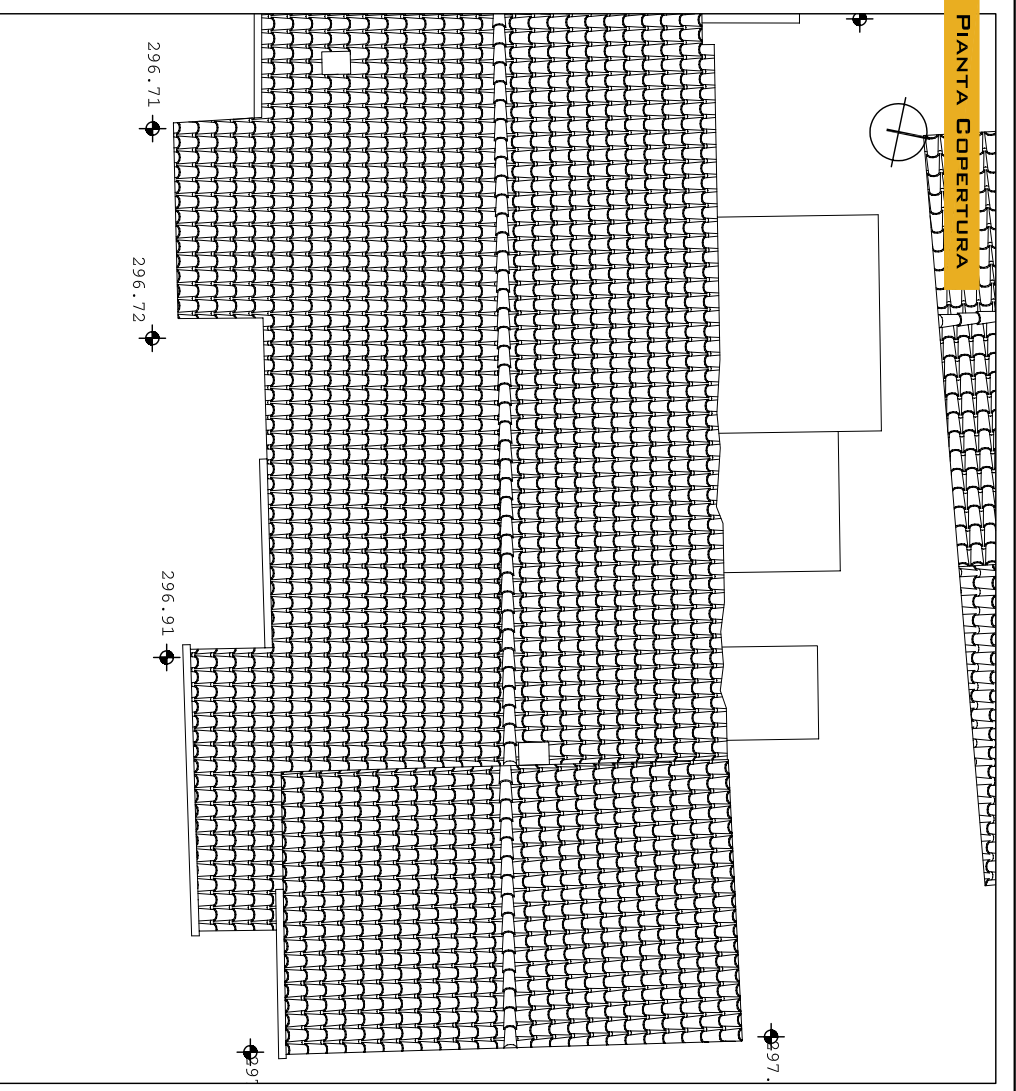

PIANTA COPERTURA

PIANTA PIANO PRIMO

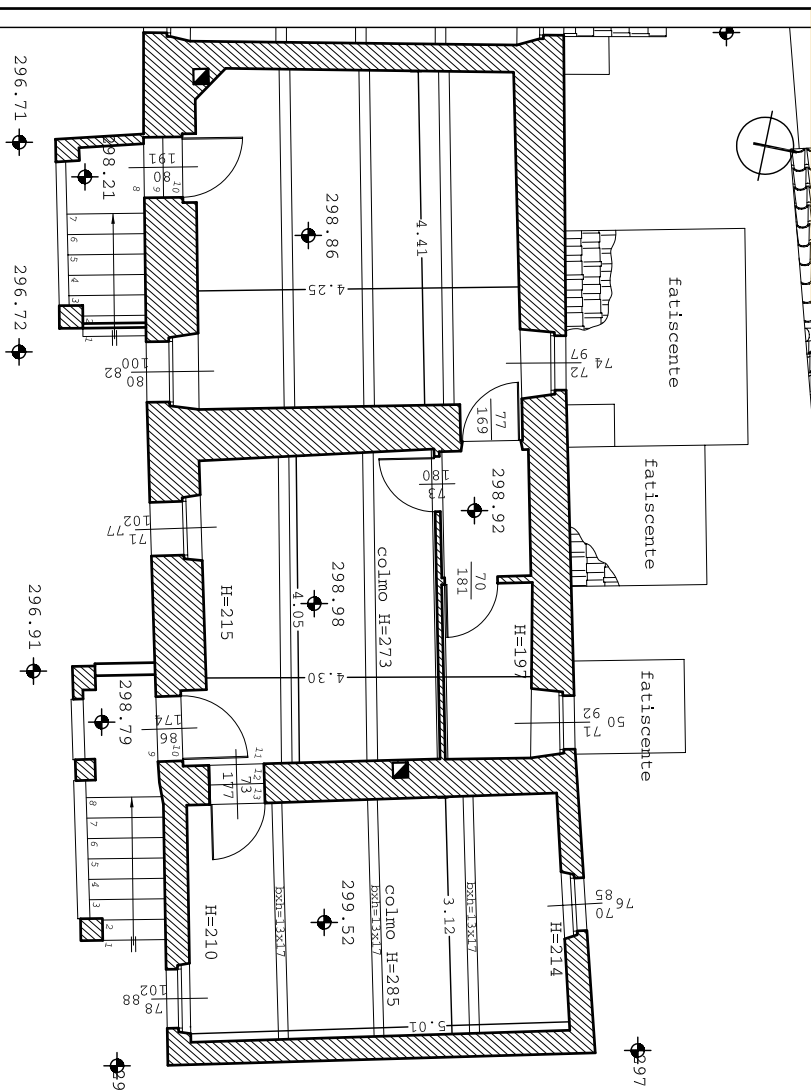

PROSPETTO SUD

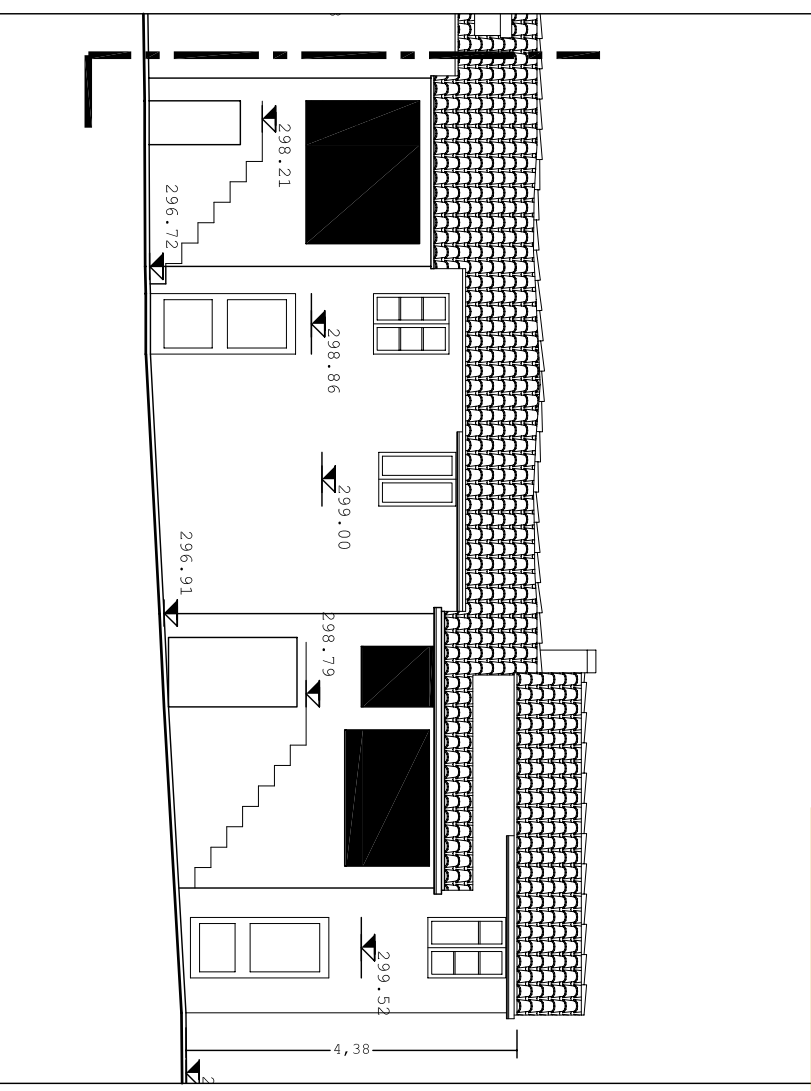

RILEVIO GEOMETRICO, SCALA 1:100

PROSPETTO EST

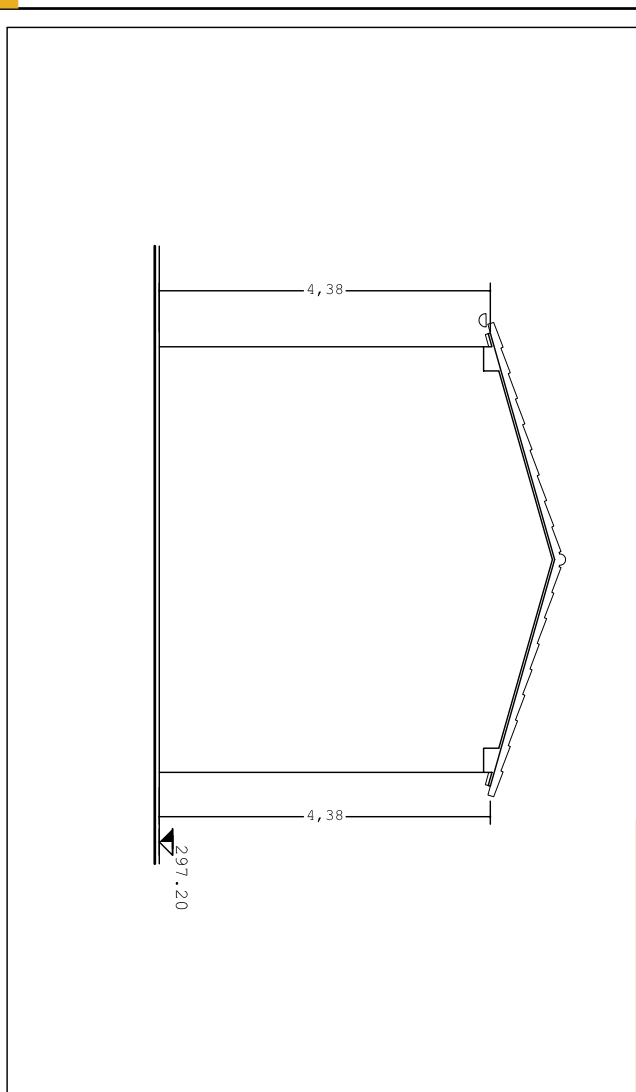

PROSPETTO NORD

