COMUNE DI MACERATA
SERVIZIO GESTIONE DEL TERRITORIO

PIANO DI RECUPERO GENERALE

ZR14 "CORSO CAIROLI"

TAV.7 - articolazione del costruito ed elementi tecnomorfologici
TAV.8 - previsioni urbanistiche: PRG Vigente

PROGETTO
Arch. Maurizio Bonotti
Responsabile del procedimento

DIRIGENTE
SERVIZIO GESTIONE TERRITORIO
Ing. Gianni Camerananesi

COLLABORAZIONI
Arch. Pompeo Castignani
Collaboratori
Arch. Monia Ferroni
Arch. Cinzia Guarnieri
Arch. Tamara Rogante
Proposte progettuali
Analisi del costruito
Analisi degli spazi aperti
Elementi tecnomorfologici

SCALA 1:1000

DATA NOVEMBRE 2004

LIMITE DELLE ZONE DI RECUPERO

ZONE RESIDENZIALI DI RISANAMENTO E RISTRUTTURAZIONE (art.16 N.T.p.r.g.)

TAV.7 ARTICOLAZIONE DEL COSTRUITO ED ELEMENTI TECNOMORFOLOGICI scala 1:1000

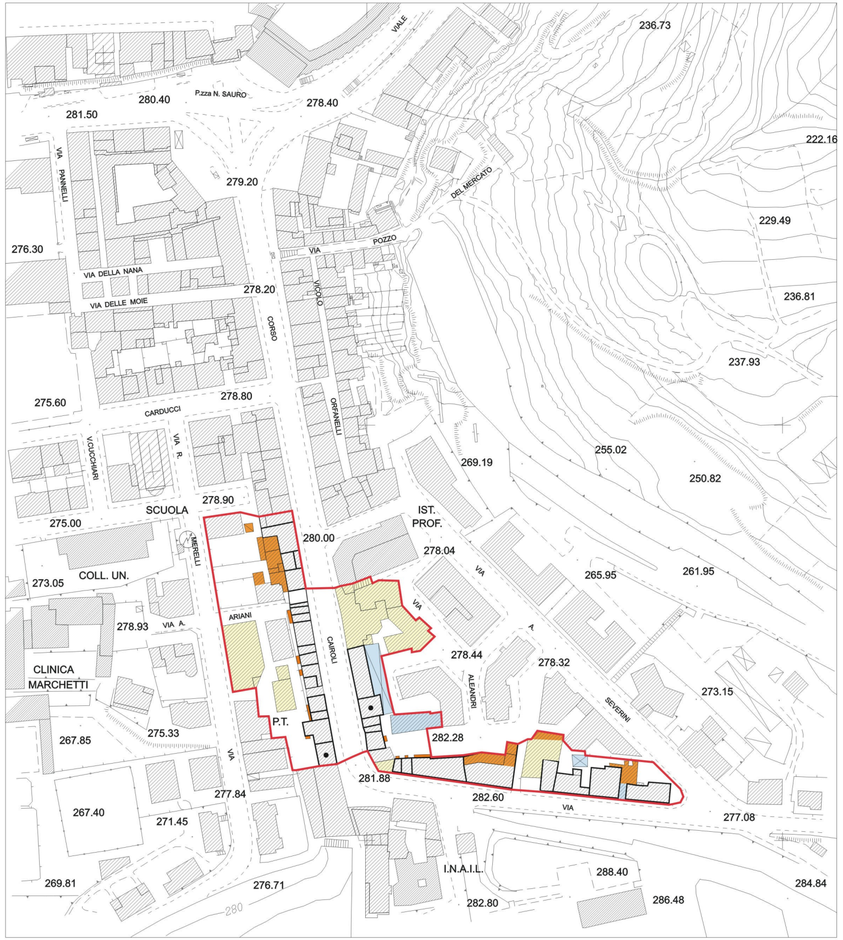
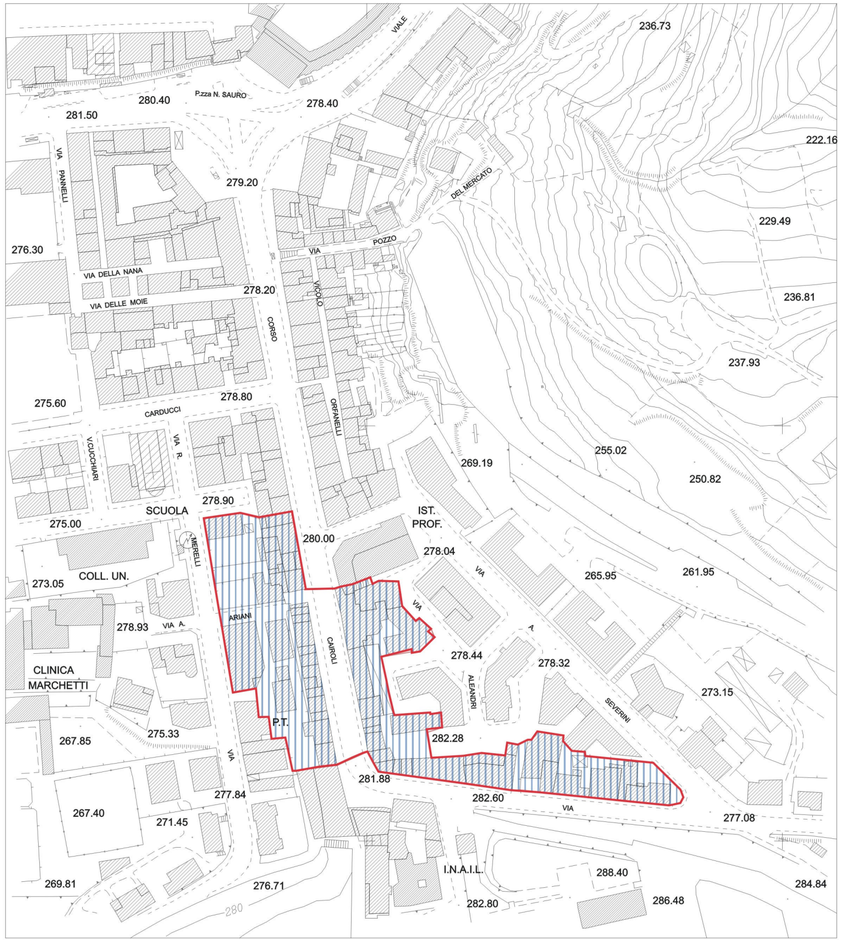
TAV.8 PREVISIONI URBANISTICHE : PRG VIGENTE scala 1:1000