Inquadramento Generale

Via Pertini - Area di intervento

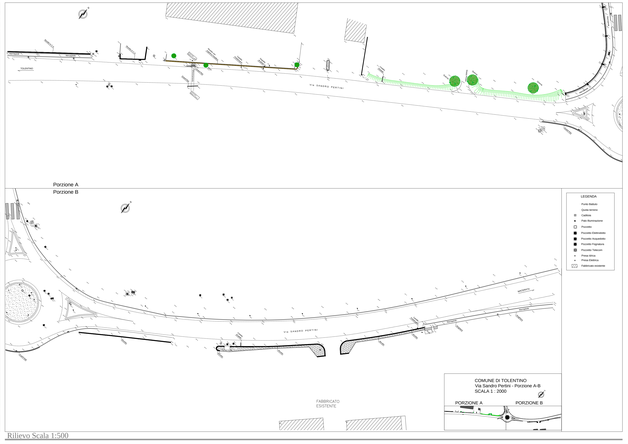

Rilievo Scala 1:500

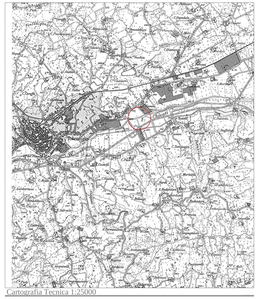

Cartografia Tecnica 1:25000

Cartografia Tecnica 1:25000

N azareno **S** agretti ingegnere

Gruppo di progettazione:
Ing. Nazareno Sagretti

Collaborazioni esterne:

Località di intervento: Comune di TOLENTINO

BANDO DI ACCESSO AI COFINANZIAMENTI DEL IPE 5° PROGRAMMA DI ATTUAZIONE DEL PIANO NAZIONALE DI SICUREZZA STRADALE

Oggetto:

Interventi di Miglioramento della Sicurezza Stradale nelle Aree Urbane - Viabilità Nelle Zone Semiperiferiche Estovest

Committente:
COMUNE DI TOLENTINO
2.do Piano, 1
62029 Tolentino (MC)

Titolo:

VIA PERTINI
STATO DI FATTO
INQUADRAMENTO TERRITORIALE

Tav.n° 01

Scala | commessa | categoria di progettazione: archit_strutturale | Nome file:

prot. n°:

Agg.	Rev.	Data agg.	Motivazione agg.	Redatto	Controllato	Approvato
00	01	07/08/2018	progettazione esecutiva	Nazareno Sagretti	Nazareno Sagretti	Nazareno Sagretti

ASTI PESCARA ME, via cingoletti, 51 - tel 0735 961146 - fax 0735 962777 - nazareno.sagretti@ingpec.eu P.IVA 01980720443